

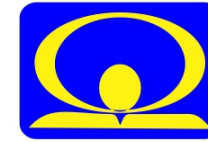

MINISTERUL MEDIULUI,
APELOR ȘI PĂDURILOR

ADMINISTRAȚIA NAȚIONALĂ DE METEOROLOGIE

METEO



ROMANIA



ESTIMĂRI METEOROLOGICE PENTRU INTERVALUL

25.10.2021 - 22.11.2021

Estimările meteorologice pentru patru săptămâni sunt realizate de către ECMWF - Centrul European pentru Prognoze pe Medie Durată. Este estimată media săptămânală a abaterilor temperaturii aerului și a cantităților de precipitații față de media perioadei 1993-2016.

Fenomenele extreme cu o durată scurtă de manifestare nu pot fi prognozate cu ajutorul acestui produs.

Data elaborării : 22 Octombrie 2021

Săptămâna 25.10.2021 – 01.11.2021

TEMPERATURA MEDIE A AERULUI

Abaterea temperaturii medii săptămânale și climatologia de referință(1993-2016)

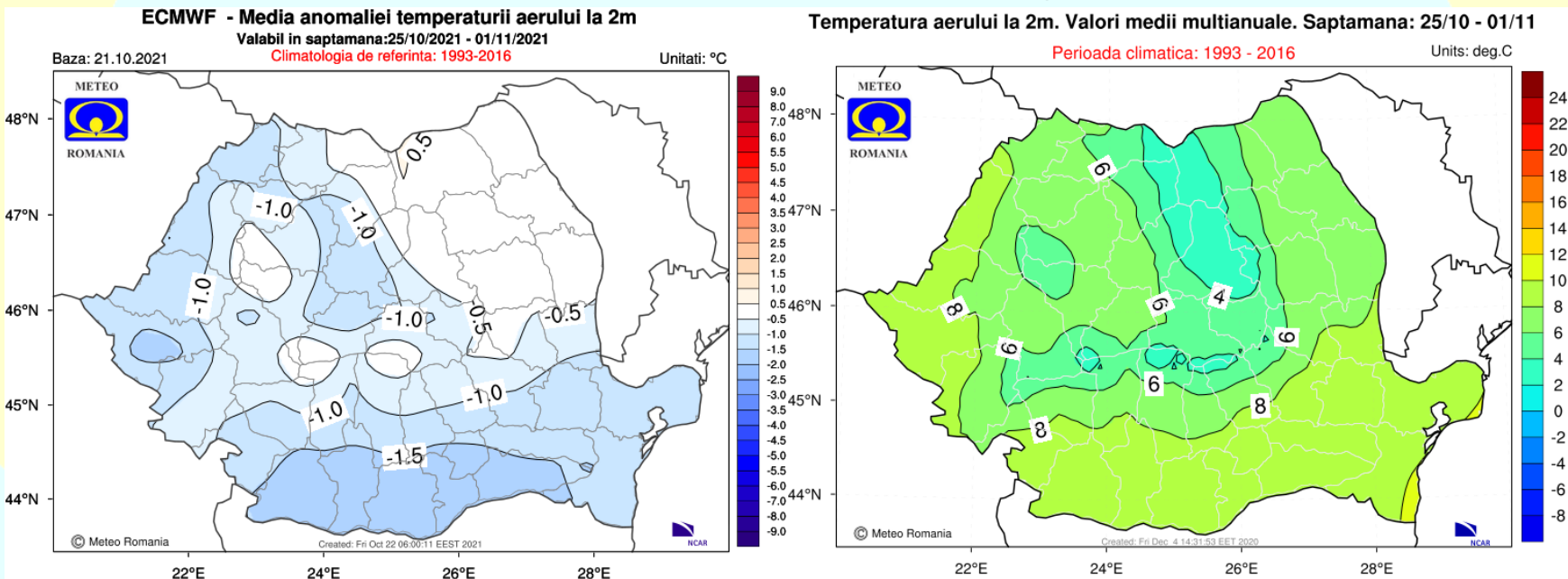

Cu excepția regiunilor nord-estice, unde valorile termice vor fi apropiate de cele normale pentru acest interval, temperaturile medii se vor situa sub cele specifice acestei perioade.

Săptămâna 25.10.2021 – 01.11.2021

CANTITĂȚILE DE PRECIPITAȚII

Abaterea cantităților de precipitații medii și climatologia de referință(1993-2016)

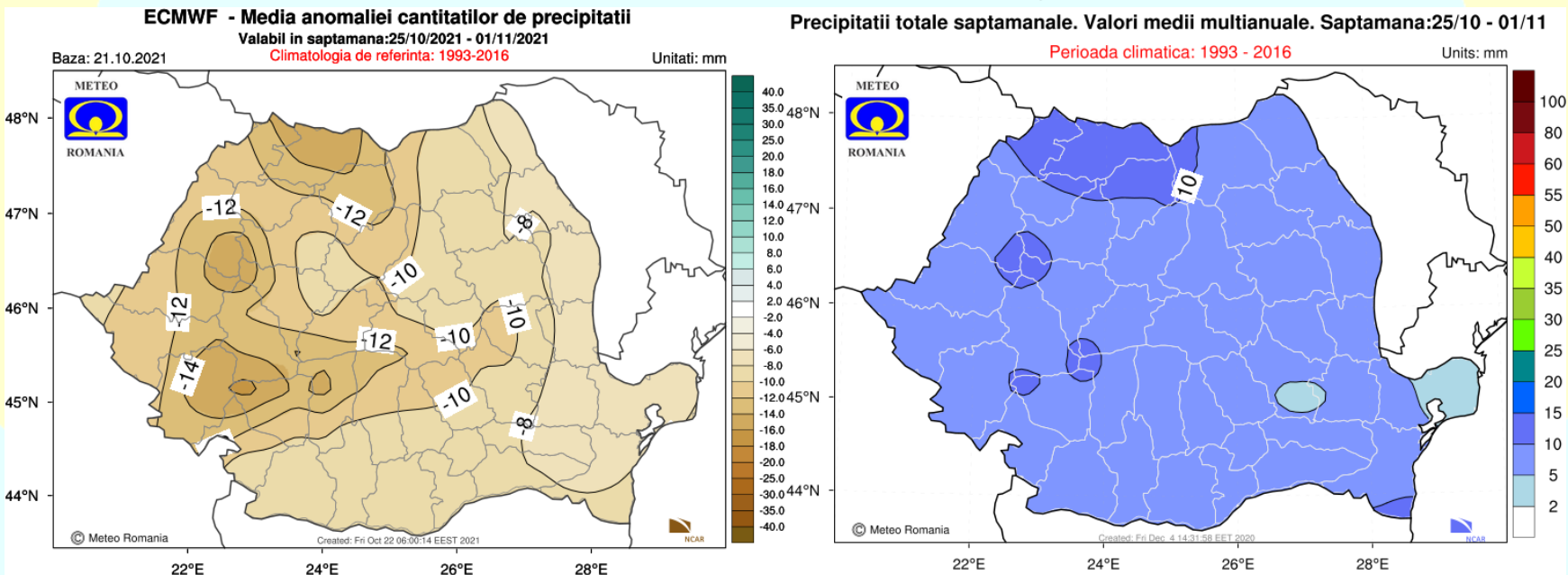

Regimul pluviometric va fi deficitar la nivelul întregii țări, dar mai ales în zonele montane.

Săptămâna 01.11.2021 – 08.11.2021

TEMPERATURA MEDIE A AERULUI

Abaterea temperaturii medii săptămânale și climatologia de referință(1993-2016)

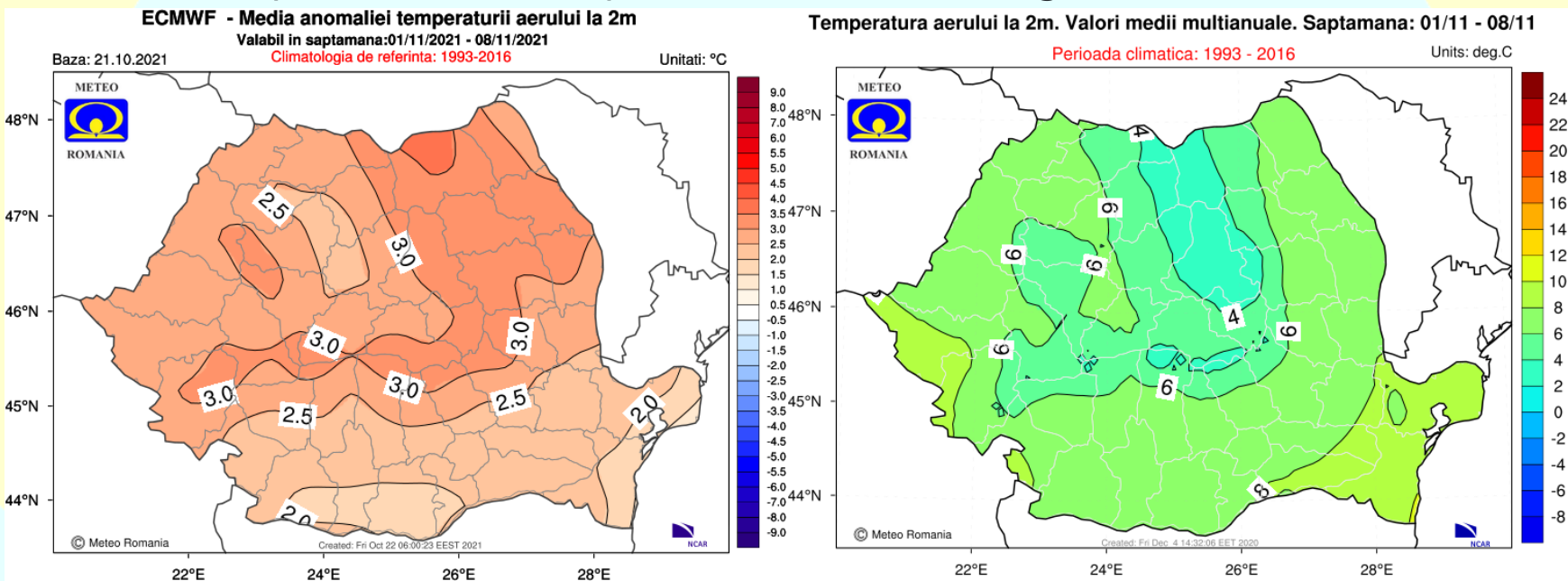

Temperatura medie a aerului va avea valori mai ridicate decât cele normale pentru această săptămână, în toate regiunile, dar cu o abatere termică pozitivă ușor mai accentuată în cele nord-estice și la munte.

Săptămâna 01.11.2021 – 08.11.2021

CANTITĂȚILE DE PRECIPITAȚII

Abaterea cantităților de precipitații medii și climatologia de referință(1993-2016)

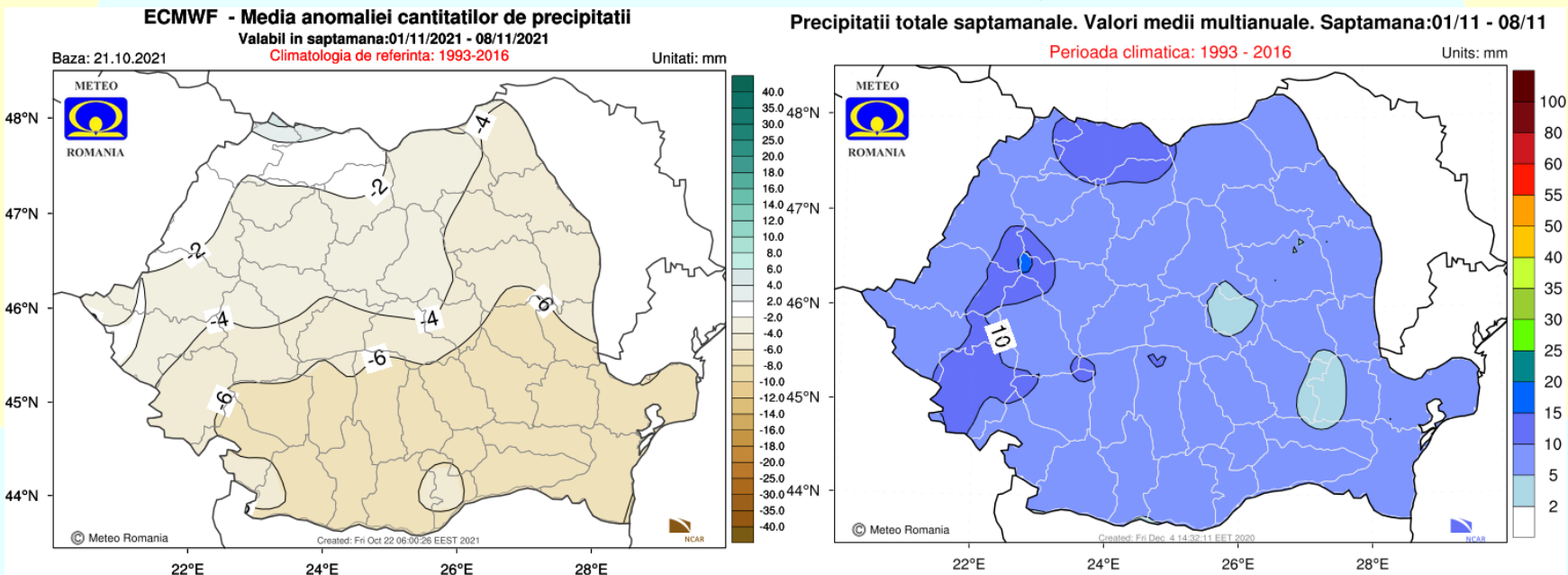

Cantitățile de precipitații vor avea o tendință deficitară în cea mai mare parte a țării, dar mai ales în regiunile sudice și sud-estice.

Săptămâna 08.11.2021 – 15.11.2021

TEMPERATURA MEDIE A AERULUI

Abaterea temperaturii medii săptămânale și climatologia de referință(1993-2016)

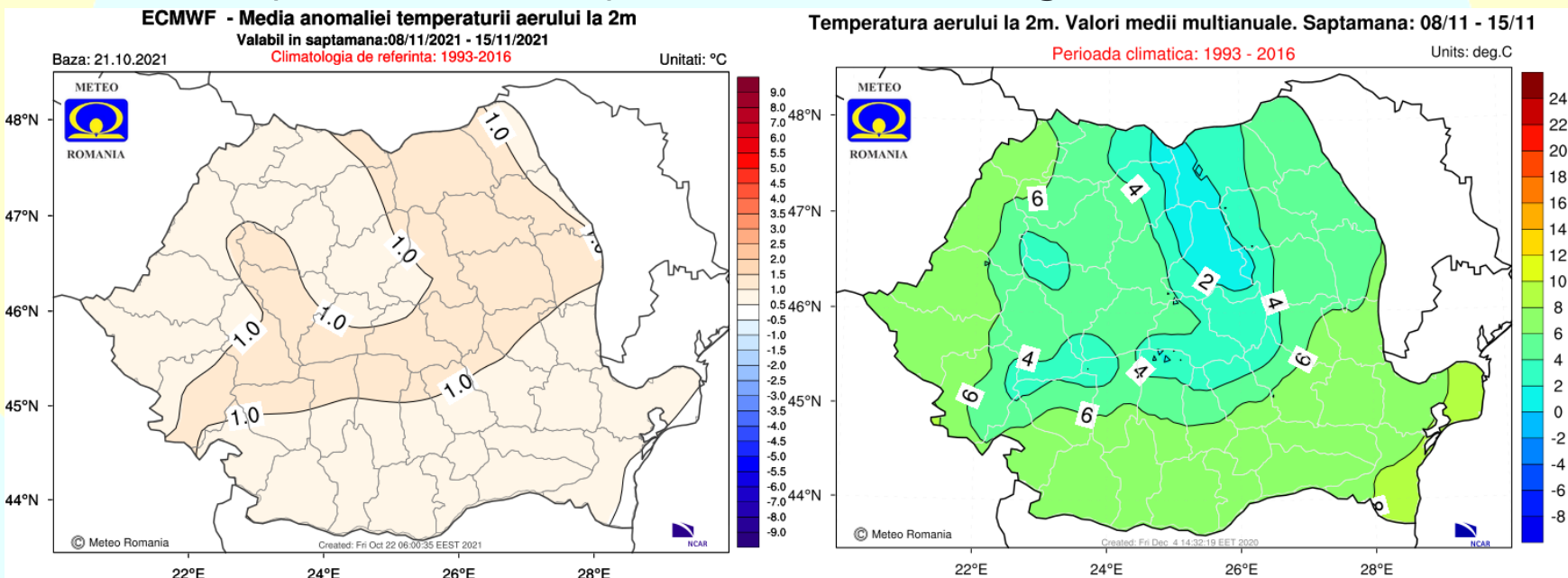

Temperaturile medii vor fi ușor mai ridicate decât cele normale pentru acest interval, pe întreg teritoriul României.

Săptămâna 08.11.2021 – 15.11.2021

CANTITĂȚILE DE PRECIPITAȚII

Abaterea cantităților de precipitații medii și climatologia de referință(1993-2016)

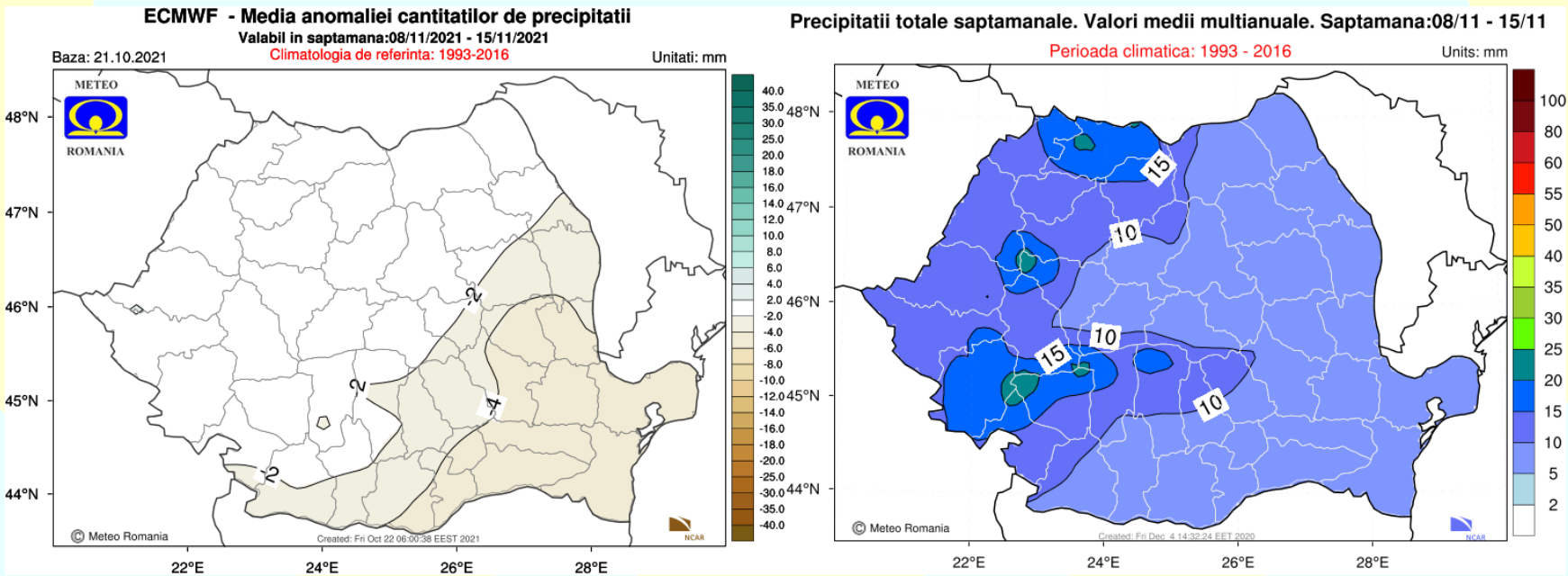

Regimul pluviometric va fi local deficitar în regiunile sud-estice, iar în rest va fi apropiat de cel normal pentru această perioadă.

Săptămâna 15.11.2021 – 22.11.2021

TEMPERATURA MEDIE A AERULUI

Abaterea temperaturii medii săptămânale și climatologia de referință(1993-2016)

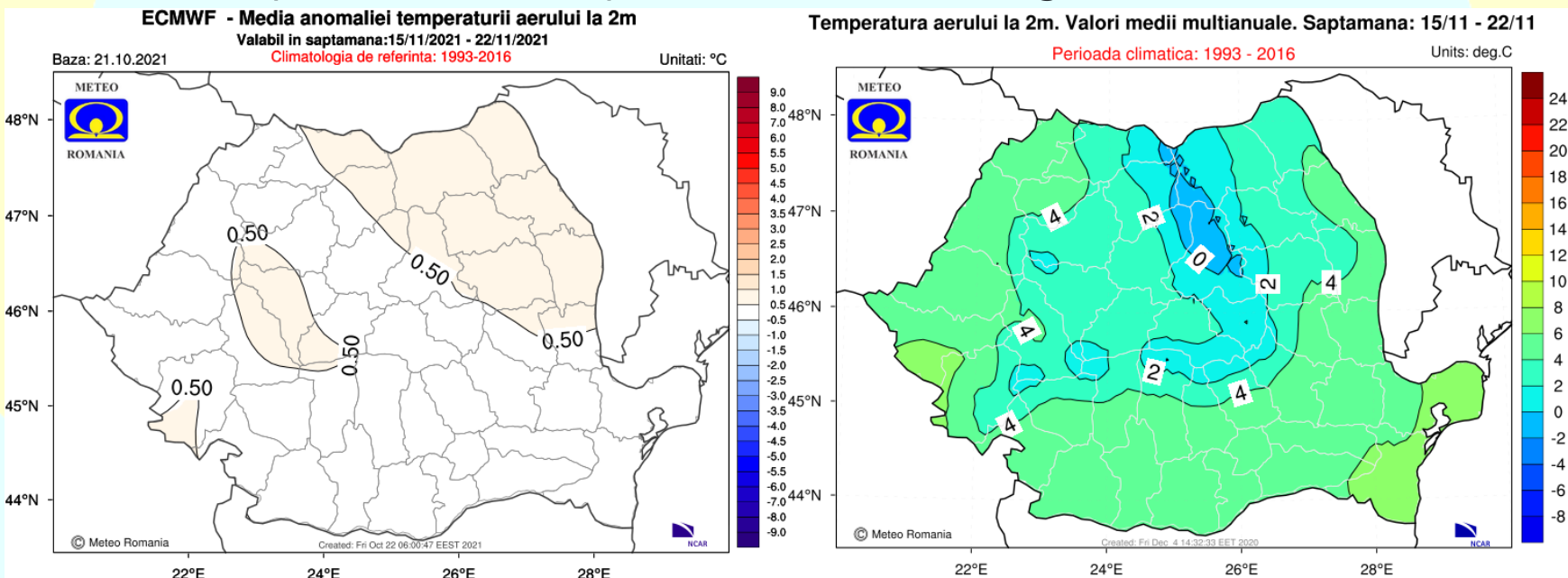

Mediile valorilor termice se vor situa în jurul celor specifice pentru această săptămână, la nivelul întregii țări.

Săptămâna 15.11.2021 – 22.11.2021

CANTITĂȚILE DE PRECIPITAȚII

Abaterile cantităților de precipitații medii și climatologia de referință(1993-2016)

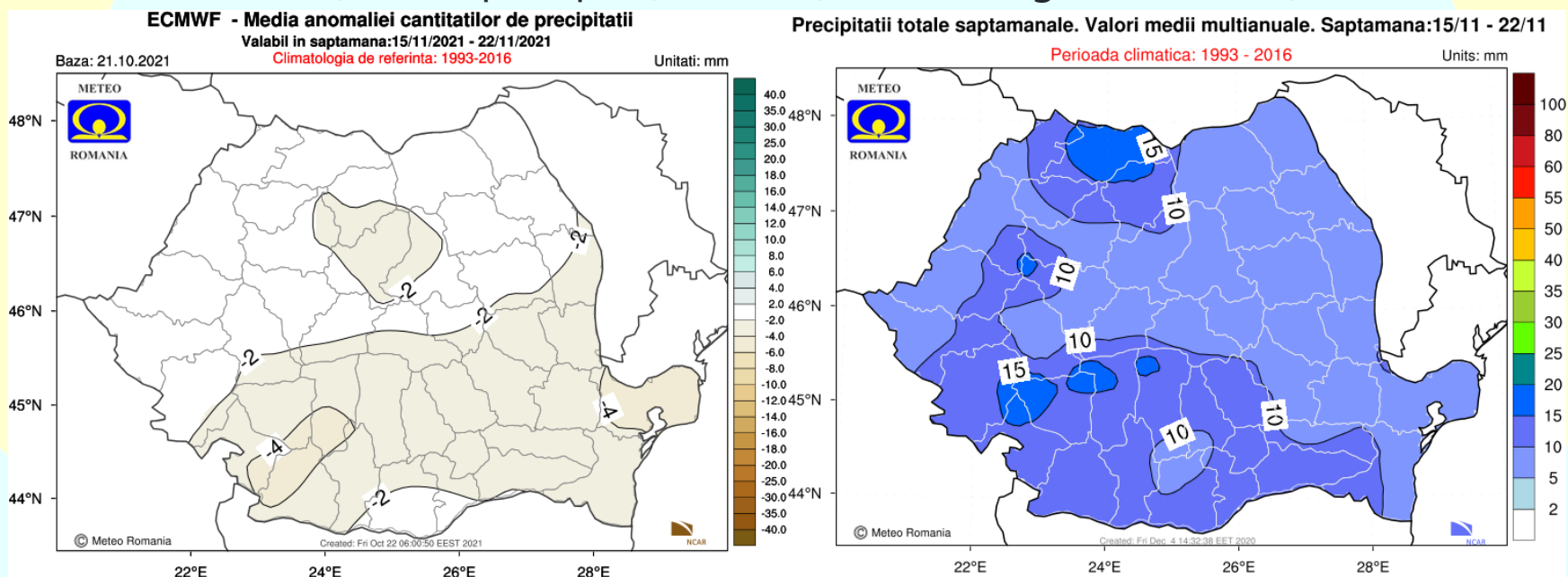

Cantitățile de precipitații estimate pentru acest interval vor avea o tendință deficitară în regiunile sudice și sud-estice, iar în rest vor fi apropiate de cele normale pentru acest interval.