



MINISTERUL MEDIULUI,  
APELOR ȘI PĂDURILOR

ADMINISTRAȚIA NAȚIONALĂ DE METEOROLOGIE

METEO



ROMANIA



---

## **ESTIMAREA EVOLUȚIEI VALORILOR TERMICE ȘI A PRECIPITAȚIILOR ÎN INTERVALUL 20 NOIEMBRIE - 3 DECEMBRIE 2023**

Estimarea este realizată folosind produsele numerice ale Centrului European pentru prognoze pe medie durată (ECMWF) de la Reading, Anglia. Sunt prognozate temperaturile maxime și minime, mediate pentru fiecare regiune a țării și adaptate local cu modele statistice și sunt indicate perioadele cu probabilitatea cea mai ridicată de apariție a precipitațiilor.

## BANAT

Intervalul celor două săptămâni va fi caracterizat de alternanțe termice importante; astfel vor fi perioade (20-21 noiembrie și 26-29 noiembrie) în care valorile termice vor fi mult mai ridicate decât cele normale, respectiv maxime de 10...14 grade și minime de 2...6 grade, mediat regional, în timp ce în restul zilelor regimul termic va fi apropiat de cel climatologic specific (temperaturi diurne de 6...8 grade și nocturne de 1...2 grade, în medie). În jurul datei de 23 noiembrie vremea va fi rece, astfel că maximele vor fi de 3...4 grade și minimele de -4...-2 grade.

Ploi mai frecvente vor fi în perioada 21-22 noiembrie, însă probabilitatea pentru precipitații va fi în creștere și după data de 26 noiembrie.

BANAT Prognoza temperaturilor extreme. Model MOS-ECMWF-EPS. Baza:20231119 00 UTC

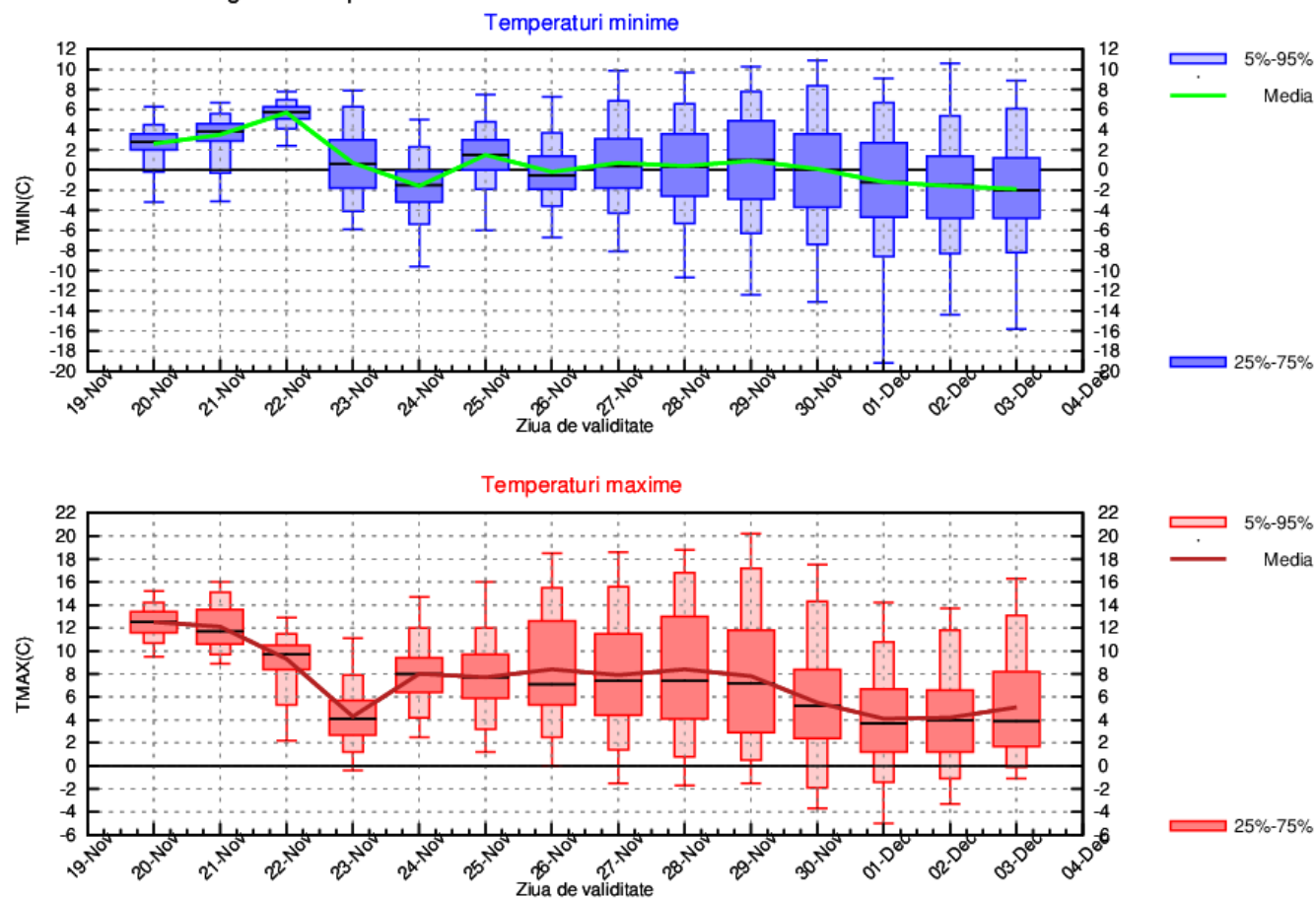

## CRISANA

Pe parcursul celor două săptămâni vor fi alternanțe termice importante; astfel vor fi perioade (20-21 noiembrie și 26-29 noiembrie) în care valorile termice vor fi mult mai ridicate decât cele normale, respectiv maxime de 9...14 grade și minime de 1...6 grade, mediat regional, în timp ce în restul zilelor regimul termic va fi apropiat de cel climatologic specific (temperaturi diurne de 6...7 grade și nocturne de 1...2 grade, în medie). În jurul datei de 23 noiembrie vremea va fi rece, astfel că maximele vor fi de 2...5 grade și minimele de -5...-3 grade.

Ploi locale vor fi în jurul datei de 22 noiembrie, însă probabilitatea pentru precipitații va fi în creștere și după data de 26 noiembrie.

CRISANA Prognoza temperaturilor extreme. Model MOS-ECMWF-EPS. Baza:20231119 00 UTC

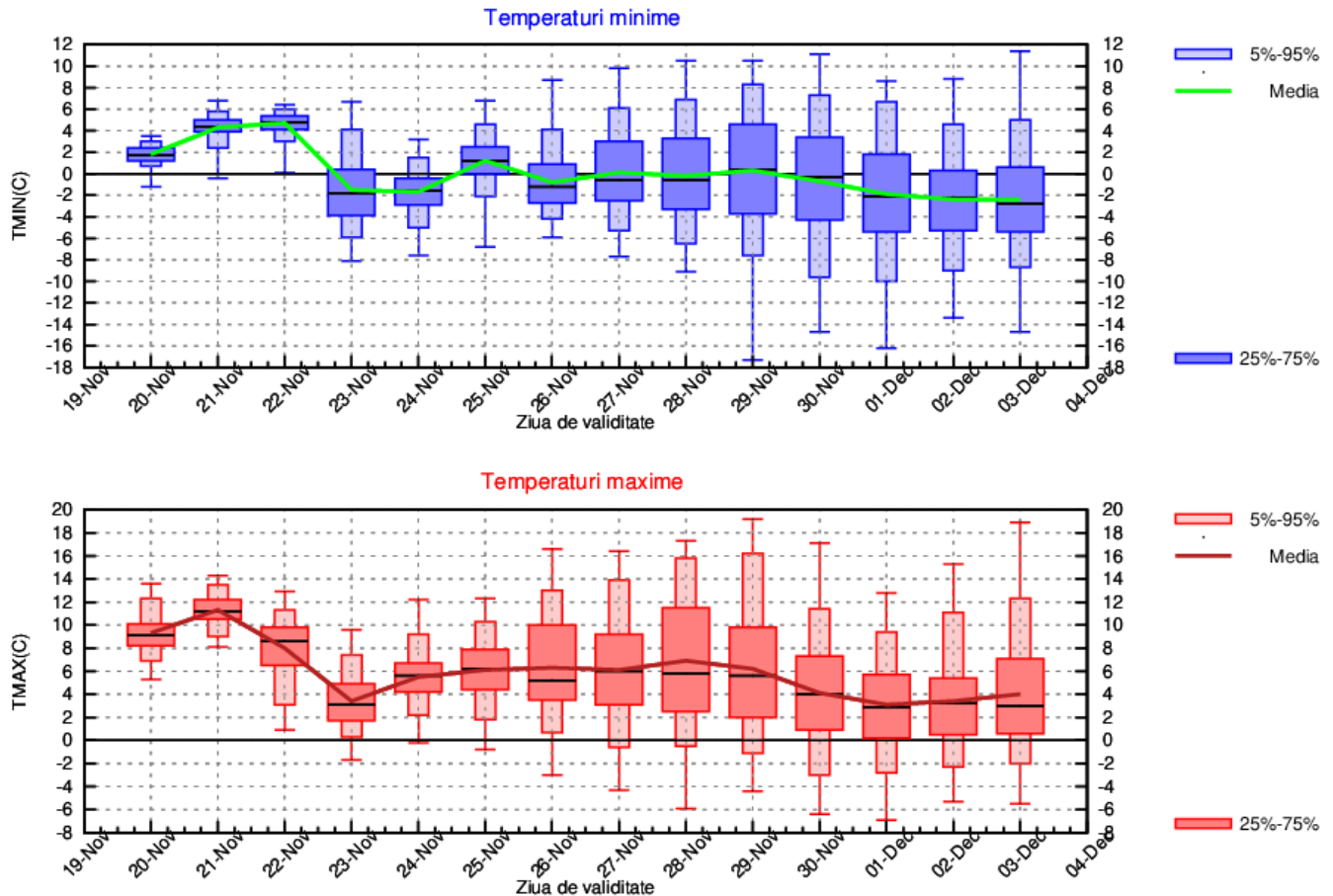

## TRANSILVANIA

Intervalul celor două săptămâni va fi caracterizat de alternanțe termice destul de importante; astfel vor fi perioade (21 noiembrie și 26-28 noiembrie) în care valorile termice vor fi mai ridicate decât cele normale, respectiv maxime de 6...12 grade și minime de 2...6 grade, mediat regional, în timp ce în restul zilelor regimul termic va fi în general apropiat de cel climatologic specific (în medie temperaturi diurne de 1...6 grade și nocturne de -5...0 grade, cu cele mai scăzute valori în 23-24 noiembrie).

Pe parcursul primei săptămâni, local vor fi precipitații slabe, cu caracter temporar, iar probabilitatea ca acestea să fie mai frecvente va crește în perioada 28-29 noiembrie.

TRANSILVANIA Prognoza temperaturilor extreme. Model MOS-ECMWF-EPS. Baza:20231119 00 UTC

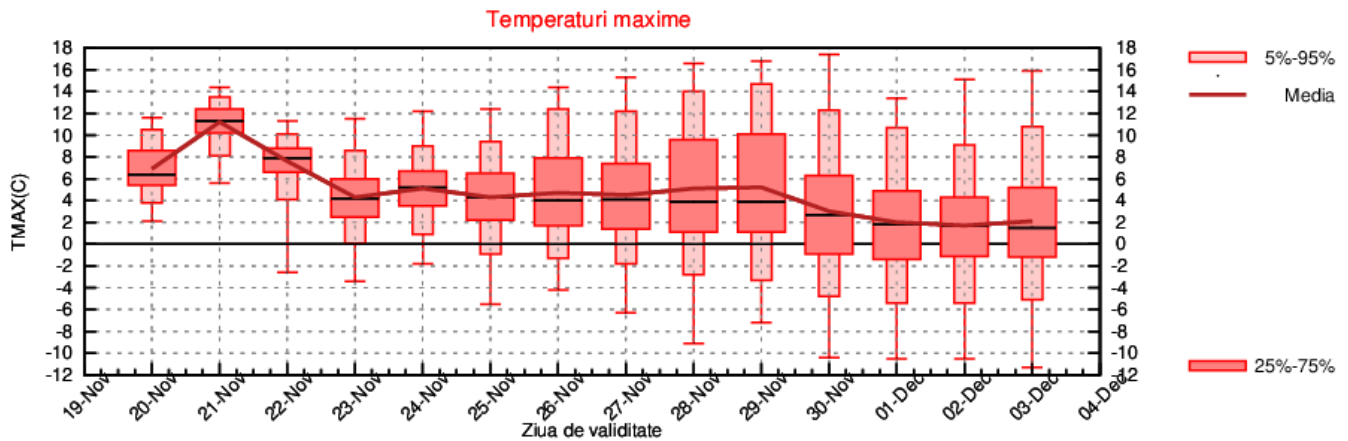
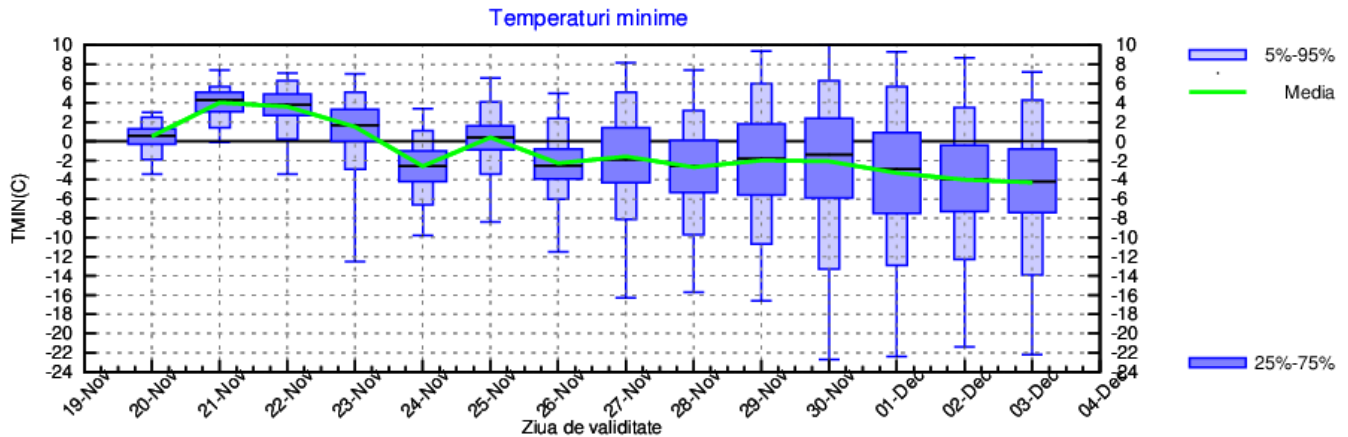

## MARAMURES

Zilele caracterizate de o vreme apropiată de normal (cu temperaturi maxime de 5...7 și minime de 0...2 grade, în medie) vor alterna cu perioade mai calde, în special în 21 noiembrie și între 26 și 28 noiembrie, când -mediat regional- ziua vor fi 8...11 grade și noaptea 1...4 grade. Vreme rece va fi în jurul datei de 23 noiembrie, cu maxime termice de 1...3 grade și minime de -5...-3 grade.

Probabilitatea pentru precipitații va fi mai mare la începutul intervalului și în perioadele 24-25 și 28-29 noiembrie.

MARAMURES Prognoza temperaturilor extreme. Model MOS-ECMWF-EPS. Baza:20231119 00 UTC

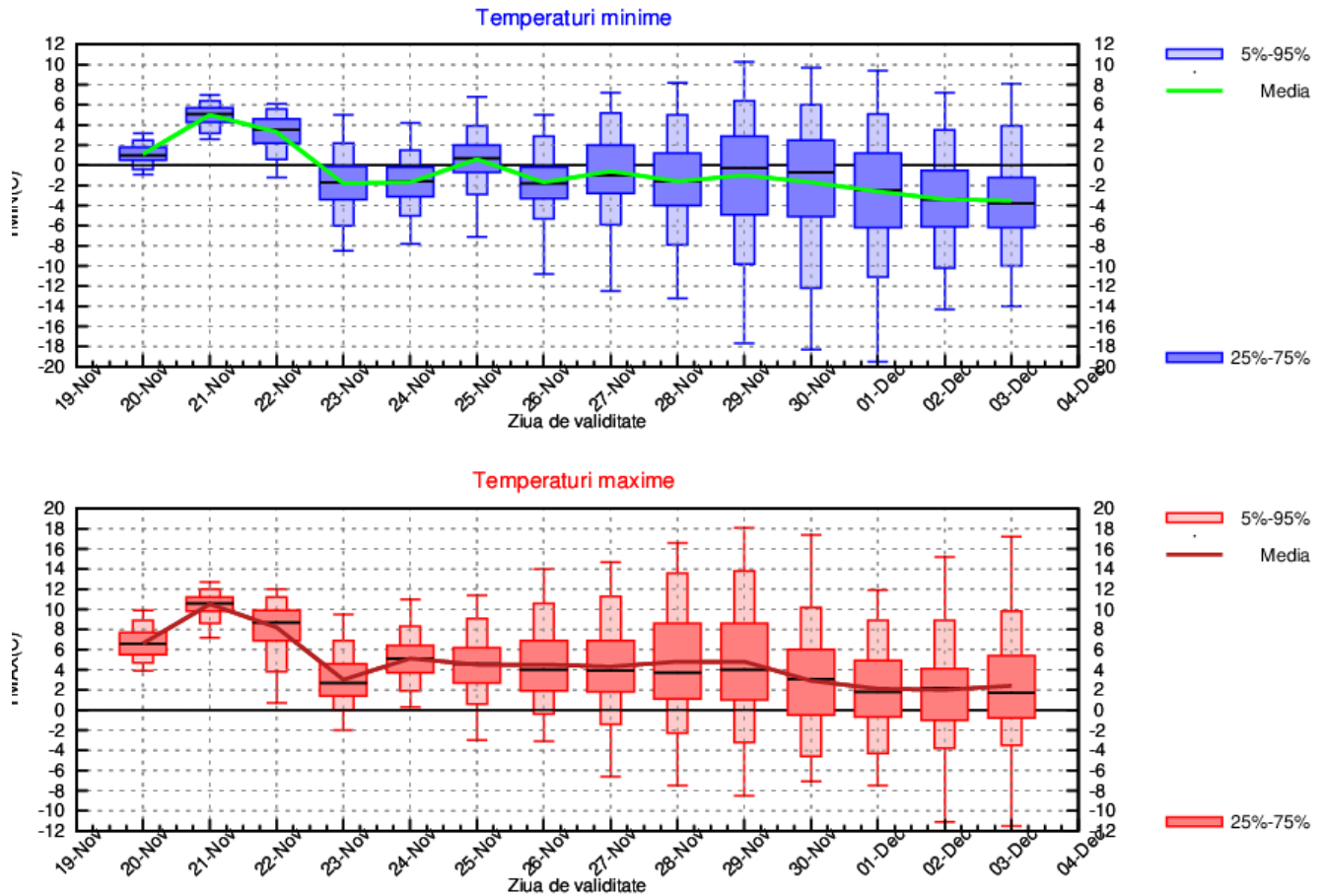

## MOLDOVA

Pe parcursul celor două săptămâni vor fi alternanțe termice importante, cu perioade (în jurul datei de 21 noiembrie și între 26-29 noiembrie) în care valorile termice vor fi mai ridicate decât cele normale, în special în jumătatea de sud a regiunii, respectiv maxime de 8...14 grade și minime de 1...6 grade, mediat regional și intervale caracterizate de temperaturi în general apropiate de cele climatologic specifice (în medie 4...6 grade ziua și -3...0 grade noaptea).

Ploi locale vor fi în jurul datei de 22 noiembrie, însă probabilitatea pentru precipitații va fi în creștere și după data de 26 noiembrie.

MOLDOVA Prognoza temperaturilor extreme. Model MOS-ECMWF-EPS. Baza:20231119 00 UTC

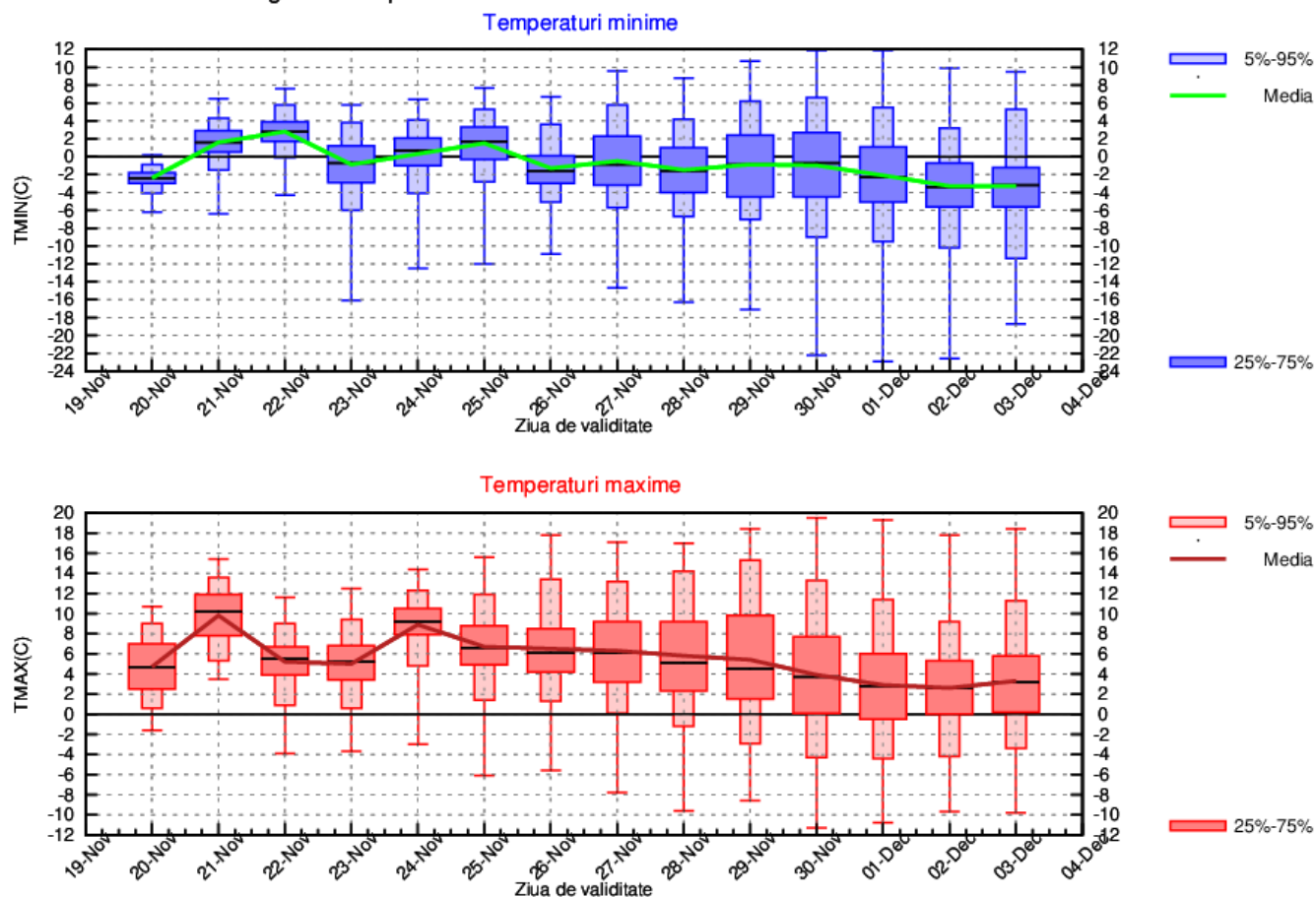

## DOBROGEA

Zilele caracterizate de un regim termic apropiat de normal (în medie cu temperaturi maxime de 8...11 și minime de 3...5 grade, posibil ușor mai mici în jurul datei de 23 noiembrie) vor alterna cu perioade de vreme caldă pentru această perioadă din an, în special în 21 noiembrie și între 26 și 29 noiembrie când -mediat regional- ziua vor fi 13...15 grade și noaptea 5...8 grade.

Probabilitatea de ploaie va fi mai mare în jurul datei de 22 noiembrie și spre finalul intervalului de referință.

DOBROGEA Prognoza temperaturilor extreme. Model MOS-ECMWF-EPS. Baza:20231119 00 UTC

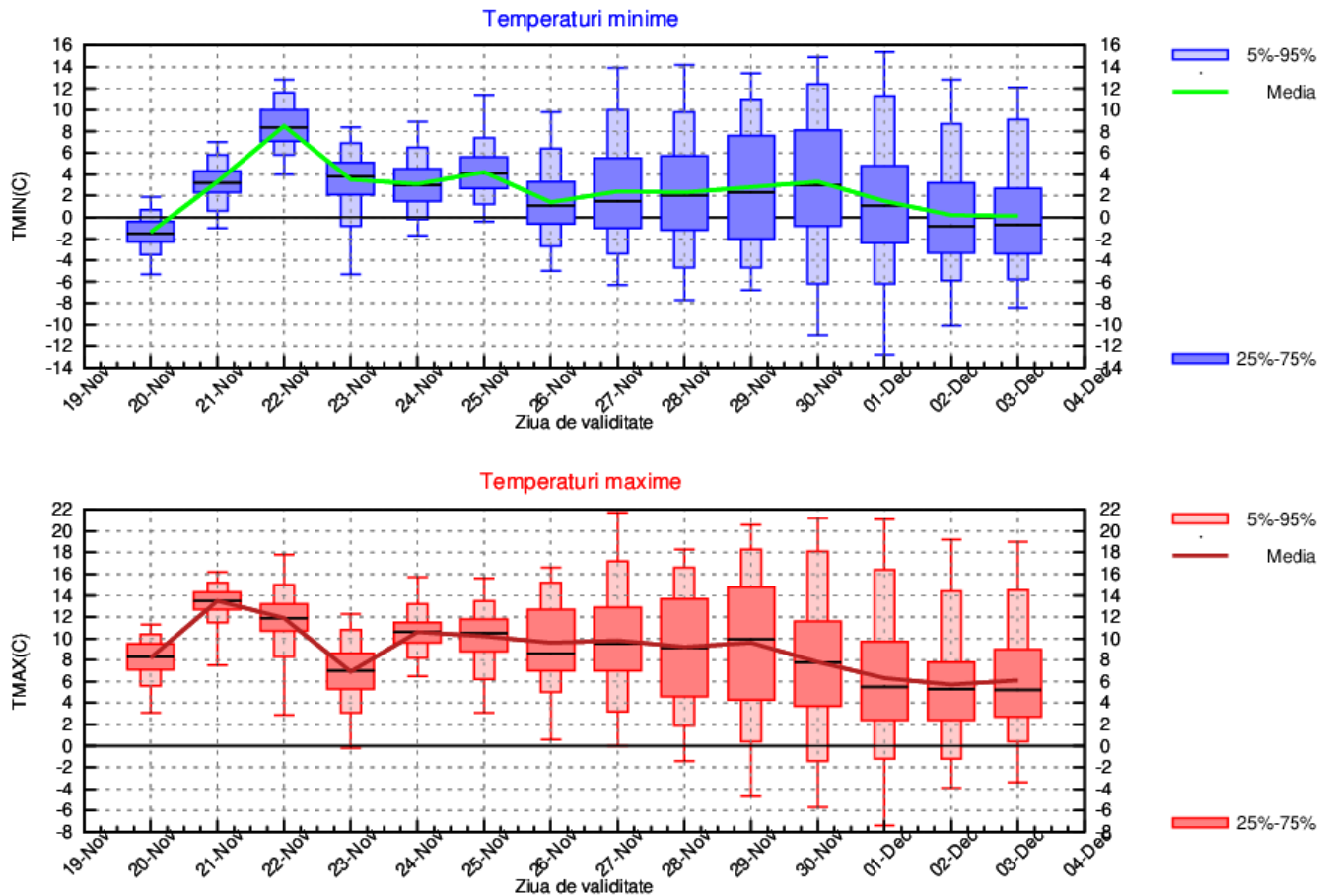

## MUNTENIA

Intervalul celor două săptămâni va fi caracterizat de alternanțe termice destul de importante; astfel vor fi perioade (în jurul datei 21 noiembrie și cu probabilitate mare și între 26-29 noiembrie) în care valorile termice vor fi mult mai ridicate decât normele perioadei, respectiv maxime de 11...15 grade și minime de 3...7 grade, mediat regional, în timp ce în restul zilelor regimul termic va fi apropiat de cel climatologic specific (temperaturi diurne de 7...11 grade și nocturne de -1...3 grade, în medie, cu valori mai scăzute în 23/24 noiembrie).

Ploi locale, slabe se vor semnala în jurul datei de 22 noiembrie, iar estimările indică o creștere a probabilității pentru precipitații și după data de 29 noiembrie.

MUNTENIA Prognosticul temperaturilor extreme. Model MOS-ECMWF-EPS. Baza:20231119 00 UTC

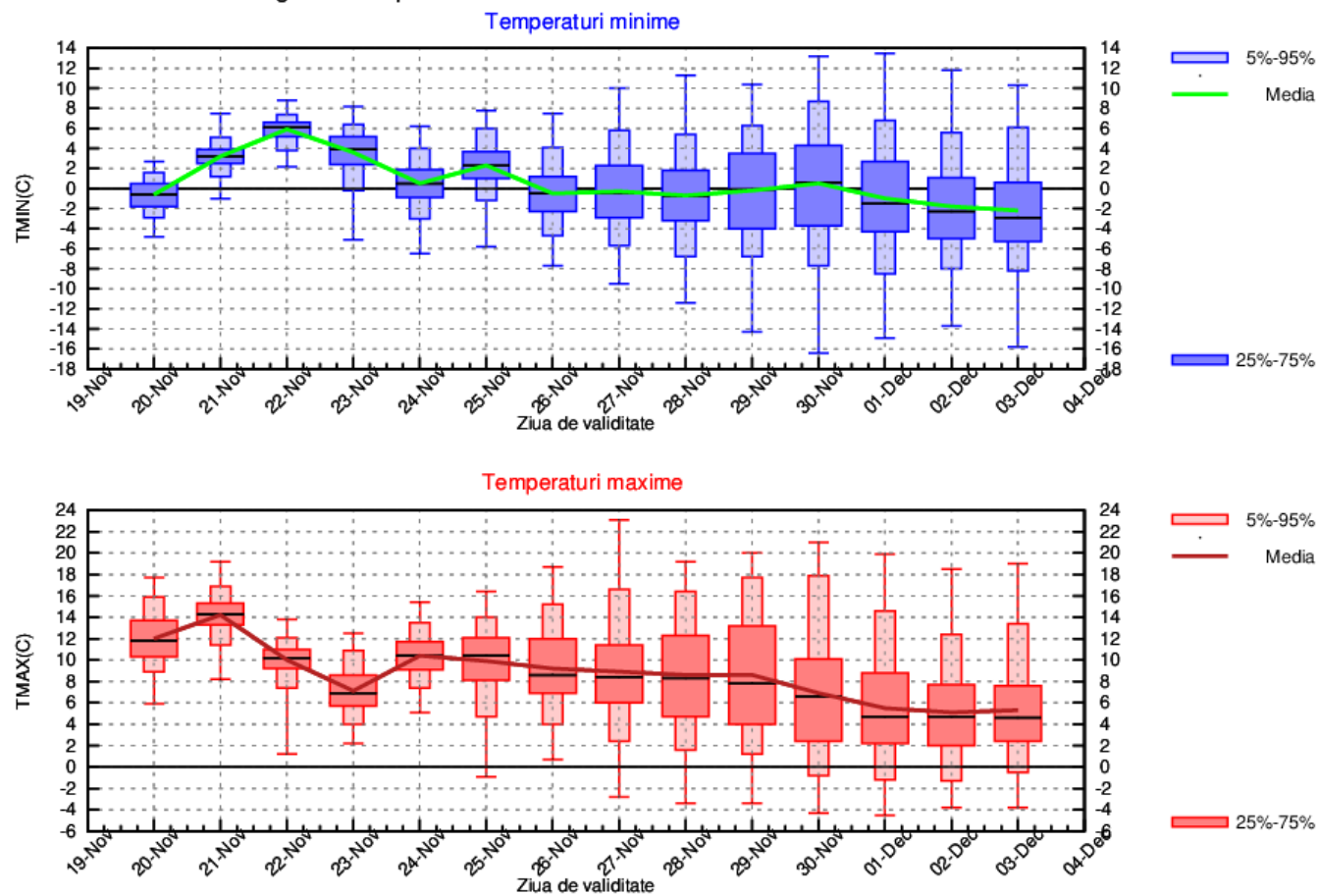



## OLTENIA

Pe parcursul celor două săptămâni vor fi alternanțe termice importante; astfel vor fi perioade (20-21 noiembrie și 26-28 noiembrie) în care valorile termice vor fi mult mai ridicate decât normele perioadei, respectiv maxime de 11...15 grade și minime de 4...6 grade, mediat regional, în timp ce în restul zilelor regimul termic va fi mai apropiat de cel climatologic specific (temperaturi diurne de 8...11 grade și nocturne de 1...4 grade, în medie, cu valori mai mici în 23-24 noiembrie).

Ploi pe suprafețe relativ extinse vor fi în jurul datei de 22 noiembrie, iar estimările indică o creștere a probabilității pentru precipitații și după data de 29 noiembrie.

OLTENIA Prognoza temperaturilor extreme. Model MOS-ECMWF-EPS. Baza:20231119 00 UTC

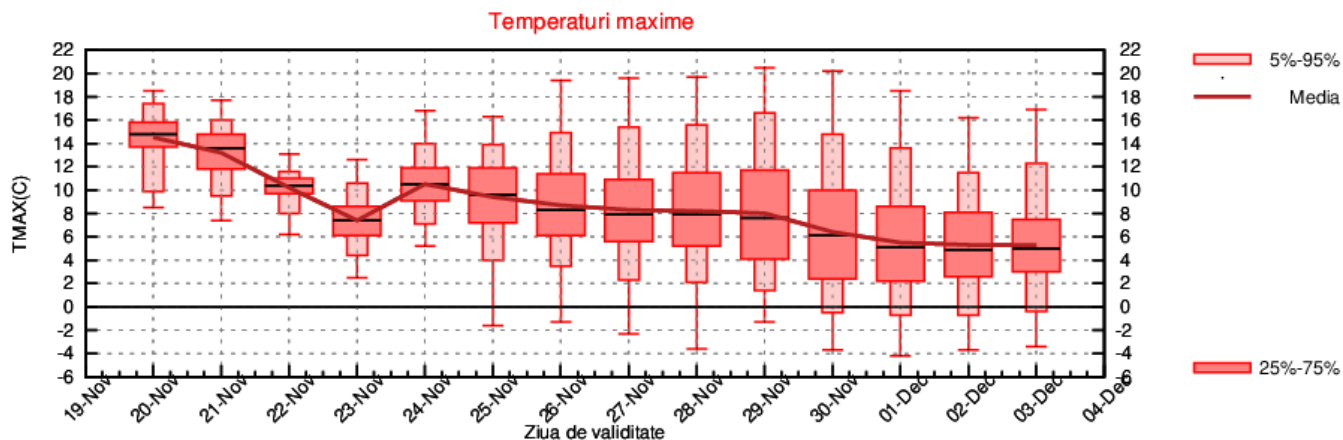
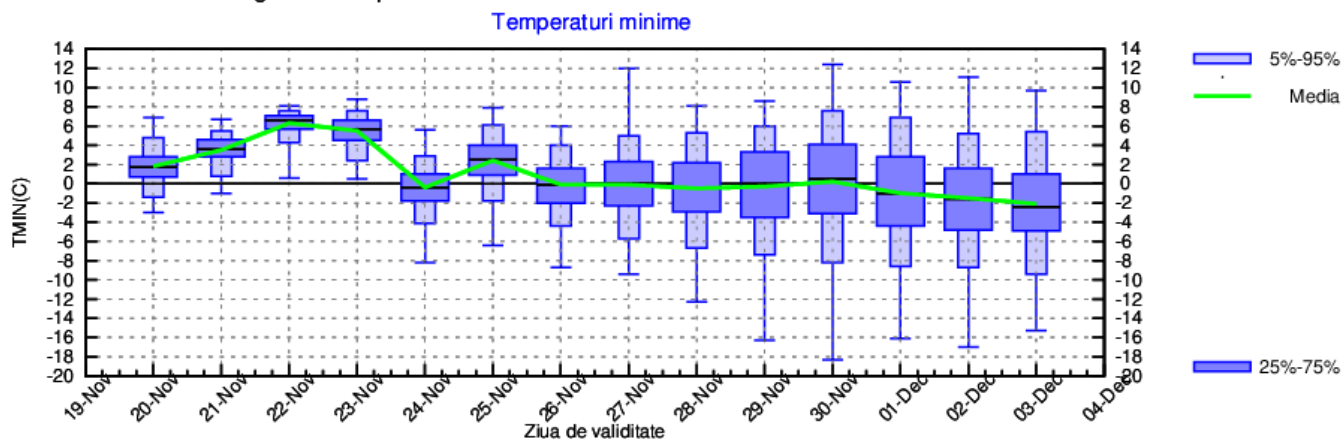

## LA MUNTE

Regimul termic va oscila în general în jurul celui normal în această perioadă a anului, cu perioade în care temperaturile vor fi ușor mai ridicate decât cele climatologic specifice, în data de 21 noiembrie și în perioada 26-29 noiembrie (în medie cu maxime de 0...7 grade și minime de -4...0 grade), dar și intervale cu vreme mai rece, în special în 23-24 noiembrie (ziua cu valori de -4...4 grade și noaptea între -8 și -4 grade).

Temporar vor fi precipitații, cu probabilitate mai mare în zilele de 22, 25 și 26 noiembrie și la finalul intervalului de referință. La altitudini mari vor predomina ninsorile, iar la înălțimi de sub 1500 m vor fi perioade cu lapoviță sau chiar ploi.

MUNTE Prognoza temperaturilor extreme. Model MOS-ECMWF-EPS. Baza:20231119 00 UTC

