



MINISTERUL MEDIULUI,
APELOR ȘI PĂDURILOR

ADMINISTRAȚIA NAȚIONALĂ DE METEOROLOGIE

METEO



ROMANIA



ESTIMAREA EVOLUȚIEI VALORILOR TERMICE ȘI A PRECIPITAȚIILOR ÎN INTERVALUL 27 NOIEMBRIE - 10 DECEMBRIE 2023

Estimarea este realizată folosind produsele numerice ale Centrului European pentru prognoze pe medie durată (ECMWF) de la Reading, Anglia. Sunt prognozate temperaturile maxime și minime, mediate pentru fiecare regiune a țării și adaptate local cu modele statistice și sunt indicate perioadele cu probabilitatea cea mai ridicată de apariție a precipitațiilor.

BANAT

Pe parcursul primei săptămâni, regimul termic va fi caracterizat de alternanțe importante între zile cu valori apropiate și sub cele normale în această perioadă din an, cu maxime de 5...7 grade și minime de -1...1 grad, mediat regional, mai scăzute în special în jurul datei de 29 noiembrie (maxime de 2...3 grade și minime de -5...-4 grade) și perioade cu vreme mai caldă decât în mod obișnuit, cel mai probabil în 1-2 decembrie, când se vor atinge ziua 10...12 grade și noaptea nu vor coborî sub 3...4 grade. Pentru cea de-a doua parte a intervalului este estimată o evoluție mai constantă a temperaturilor care se vor situa în general în jurul celor climatologic specifice primei decade a lunii decembrie, respectiv minime nocturne negative.

Regimul pluviometric va fi excedentar, mai ales în prima săptămână, când vor fi perioade în care precipitațiile vor fi frecvente și însemnate cantitativ, cu probabilitate mai mare în 28 noiembrie și 2 decembrie când vor predomina ploile. În restul zilelor din interval, se vor semnala precipitații mixte, cu caracter temporar.

BANAT Prognoza temperaturilor extreme. Model MOS-ECMWF-EPS. Baza:20231126 00 UTC

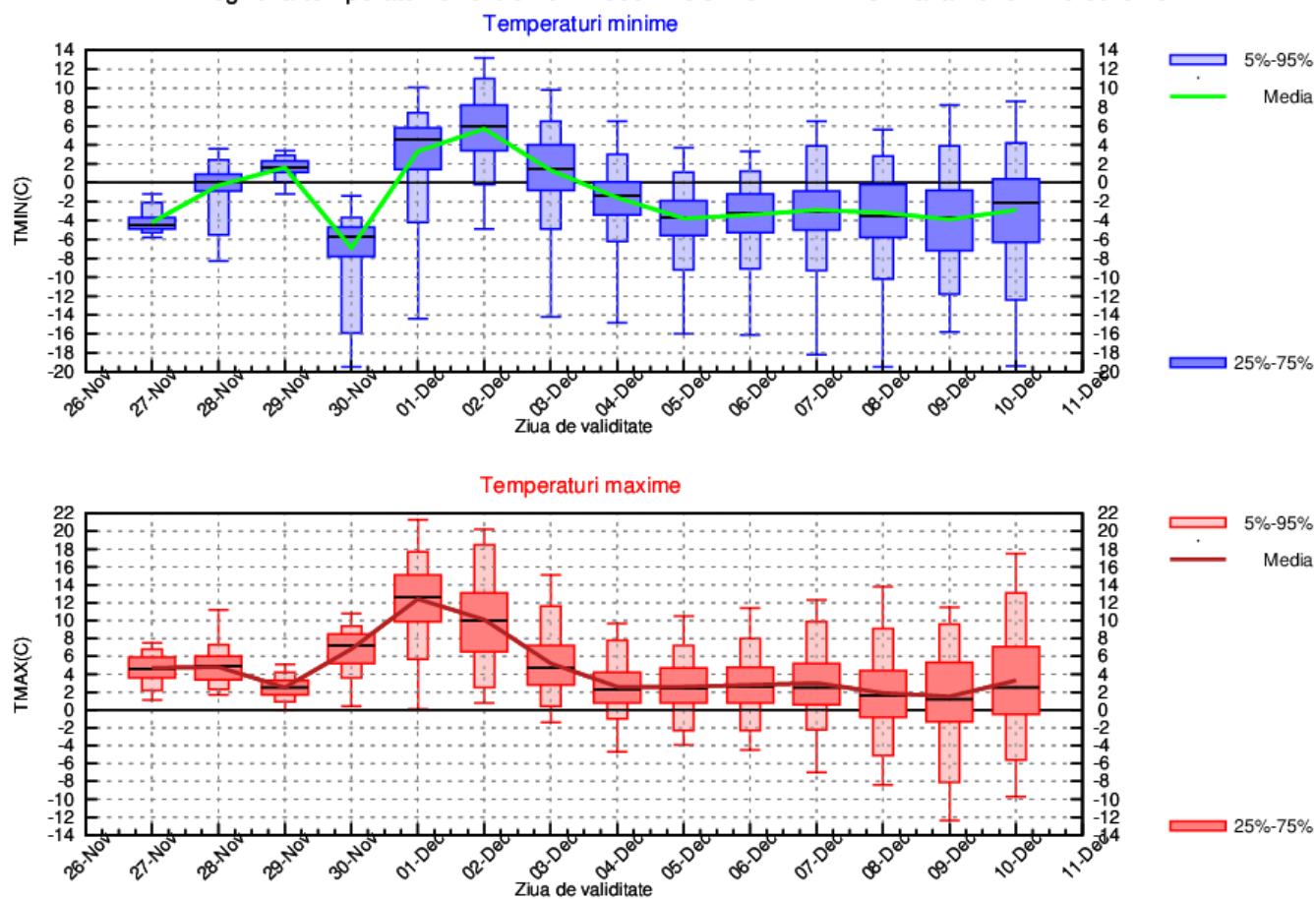

CRISANA

În prima săptămână vor fi alternanțe importante între zile cu valori apropiate și sub cele normale în această perioadă din an, cu maxime de 4...6 grade și minime de -2...1 grad, mediat regional, mai scăzute în special în jurul datei de 29 noiembrie (maxime de 1...3 grade și minime de -6...-4 grade) și perioade cu vreme mai caldă decât în mod obișnuit, cel mai probabil în 1-2 decembrie, când se vor atinge ziua 9...11 grade și noaptea nu vor coborî sub 3...4 grade. Pentru cea de-a doua parte a intervalului este estimată o evoluție mai constantă a temperaturilor care vor fi în general apropiate de cele climatologic specifice primei decade a lunii decembrie (minime nocturne negative în toată regiunea).

Regimul pluviometric va fi excedentar, mai ales în prima săptămână, când vor fi perioade în care precipitațiile se vor semnala pe arii extinse și vor fi local însemnate cantitativ, cu probabilitate mai mare în 28 noiembrie și 2 decembrie când vor predomina ploile. În restul zilelor din interval, vor fi precipitații mixte, cu caracter temporar.

CRISANA Prognoza temperaturilor extreme. Model MOS-ECMWF-EPS. Baza:20231126 00 UTC

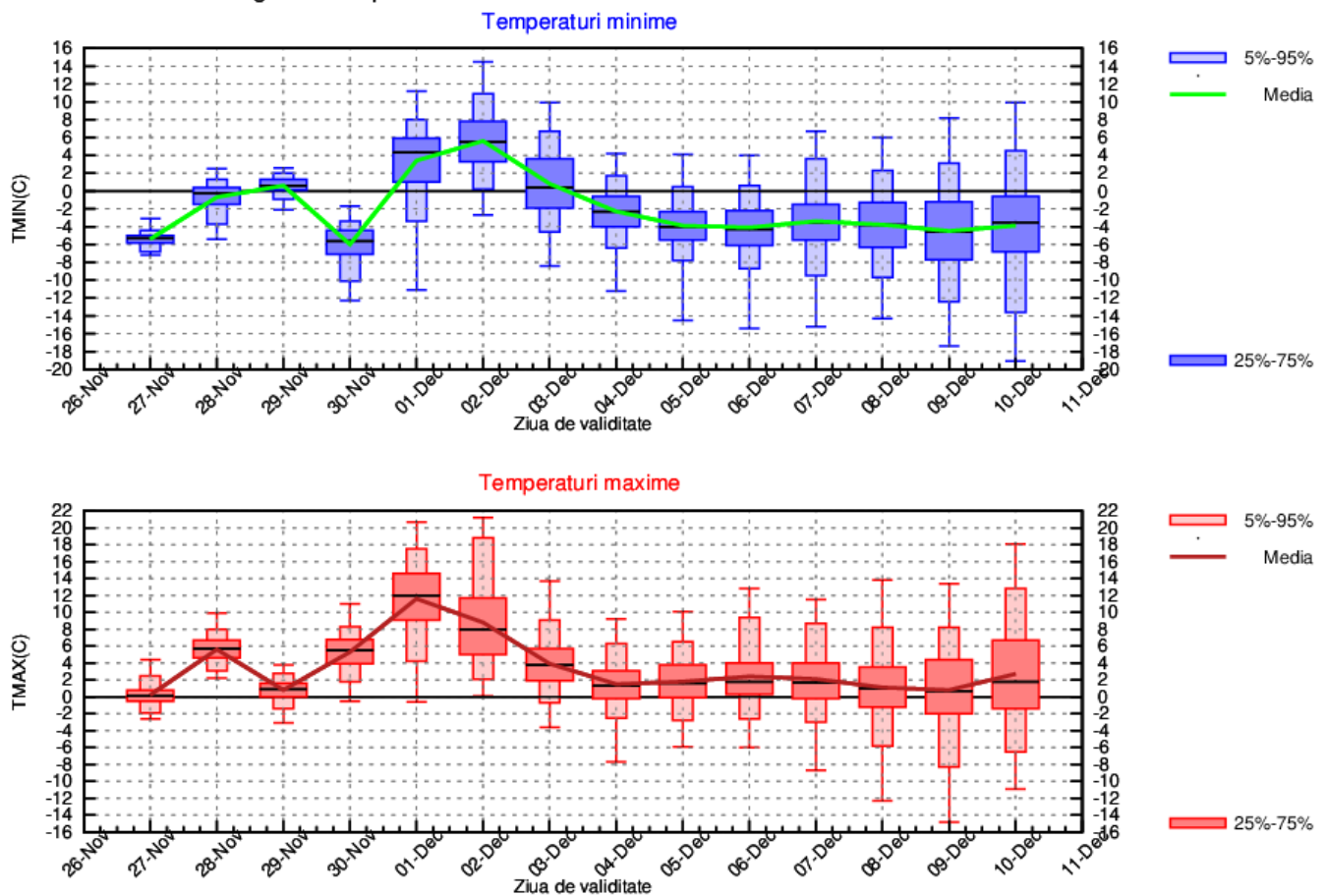

TRANSILVANIA

În prima parte a intervalului, regimul termic va fi caracterizat de alternanțe importante între zile cu valori apropiate și sub cele normale în această perioadă din an, cu maxime de 0...6 grade și minime de -4...0 grade, mediat regional, mai scăzute în special în jurul datei de 29 noiembrie (maxime de 0...2 grade și minime de -9...-5 grade) și perioade cu vreme mai caldă decât în mod obișnuit, cel mai probabil în 1-2 decembrie, când ziua se vor atinge 8...12 grade și noaptea nu vor coborî sub 1...4 grade. Pentru cea de-a doua parte a intervalului este estimată o evoluție mai constantă a temperaturilor care se vor situa în general în jurul celor climatologic specifice primei decade a lunii decembrie, respectiv maxime ușor pozitive și minime nocturne negative, în medie -5...-3 grade.

Regimul pluviometric va înregistra un excedent, cu precădere în prima săptămână, când vor fi perioade în care precipitațiile vor fi frecvente și local moderate cantitativ, cu probabilitate mare în 28 noiembrie și 1-2 decembrie când se vor semnala și ploi. În restul zilelor din interval, vor fi mai ales ninsori și lapoviță cu caracter local și temporar.

TRANSILVANIA Prognoza temperaturilor extreme. Model MOS-ECMWF-EPS. Baza:20231126 00 UTC

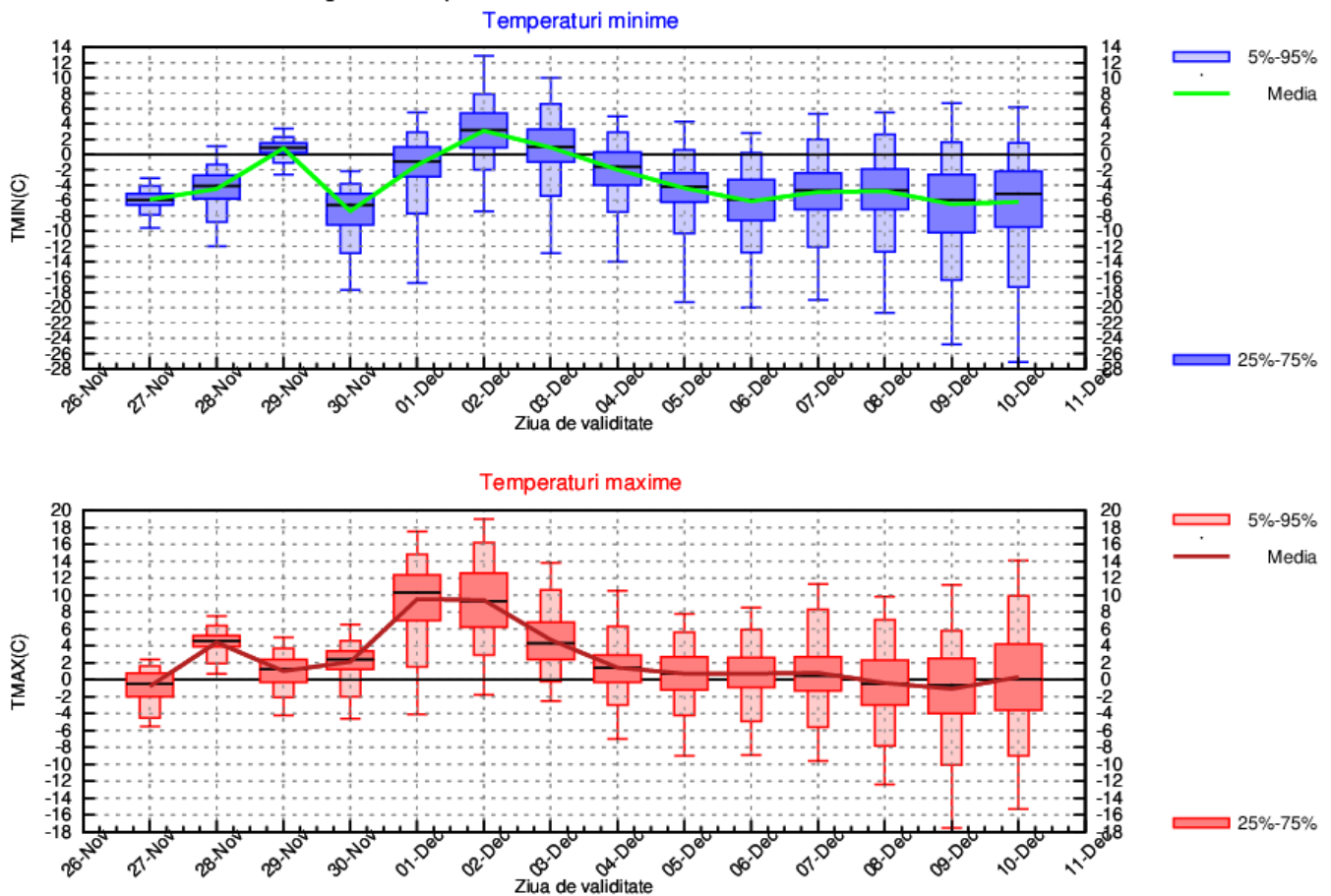

MARAMURES

Pe parcursul primei săptămâni, regimul termic va fi caracterizat de alternanțe importante între zile cu valori apropiate și sub cele normale în această perioadă din an, cu maxime de 3...4 grade și minime de -3...0 grade, mediat regional, mai scăzute în special în jurul datei de 29 noiembrie (maxime de aproximativ 0 grade și minime de -7...-4 grade) și perioade cu vreme mai caldă decât în mod obișnuit, cel mai probabil în 1-2 decembrie, când ziua se vor atinge 6...8 grade și noaptea nu vor coborî sub 1...3 grade. Pentru cea de-a doua parte a intervalului este estimată o evoluție mai constantă a temperaturilor care se vor situa în general în jurul celor climatologic specifice primei decade a lunii decembrie, respectiv maxime ușor pozitive și minime nocturne negative, în medie -3...-2 grade.

Regimul pluviometric va fi excedentar, în special în prima săptămână, când vor fi perioade în care precipitațiile vor fi frecvente și local mai însemnate cantitativ, cu probabilitate mare în 28 noiembrie și 1-2 decembrie când vor predomina ploile. În restul zilelor din interval, se vor semnala precipitații cu caracter temporar, sub formă de lapoviță și ninsoare.

MARAMURES Prognoza temperaturilor extreme. Model MOS-ECMWF-EPS. Baza:20231126 00 UTC

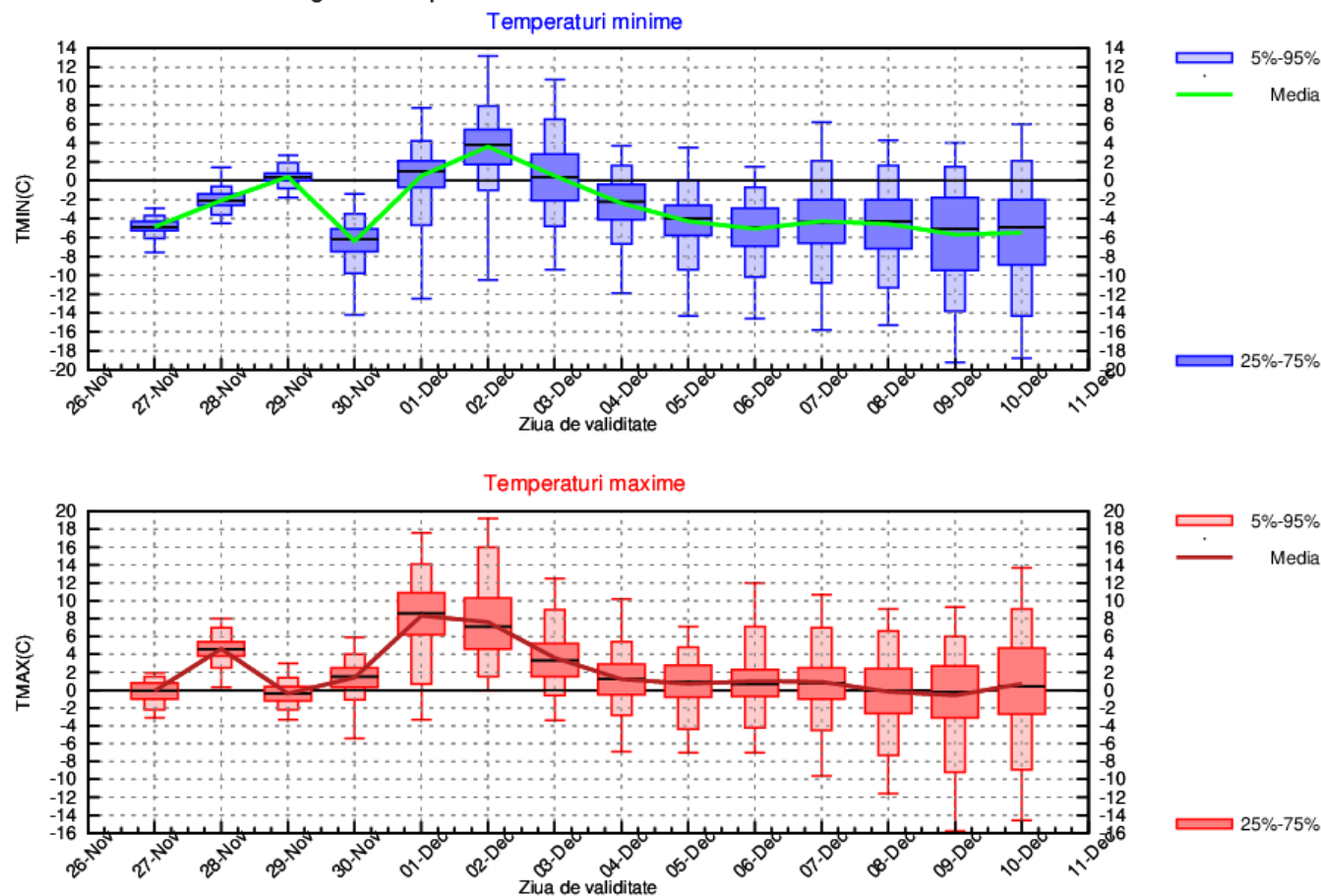

MOLDOVA

Intervalul va debuta cu vreme rece, în medie se vor înregistra temperaturi maxime de 1...3 grade, iar minimele vor coborî spre -7...-5 grade, iar în celelalte zile valori apropiate de norme. În perioada 1-2 decembrie valorile termice se vor situa peste cele climatologic specifice perioadei (cu 8...12 grade ziua și 2...5 grade noaptea, mediat regional). În cea de-a doua săptămână este estimat un regim termic cu oscilații mai mici de la o zi la alta și apropiat de cel normal la începutul lunii decembrie (respectiv minime negative, ce coboară la -5...-3 grade, în medie).

Regimul pluviometric va fi apropiat de cel mediu climatologic al perioadei, cu precipitații temporare, local moderate cantitativ, sub formă de lapoviță și ninsoare, dar cu intervale în care se vor semnala și ploi (cel mai probabil în 28 noiembrie și în jurul datei de 2 decembrie).

MOLDOVA Prognoza temperaturilor extreme. Model MOS-ECMWF-EPS. Baza:20231126 00 UTC

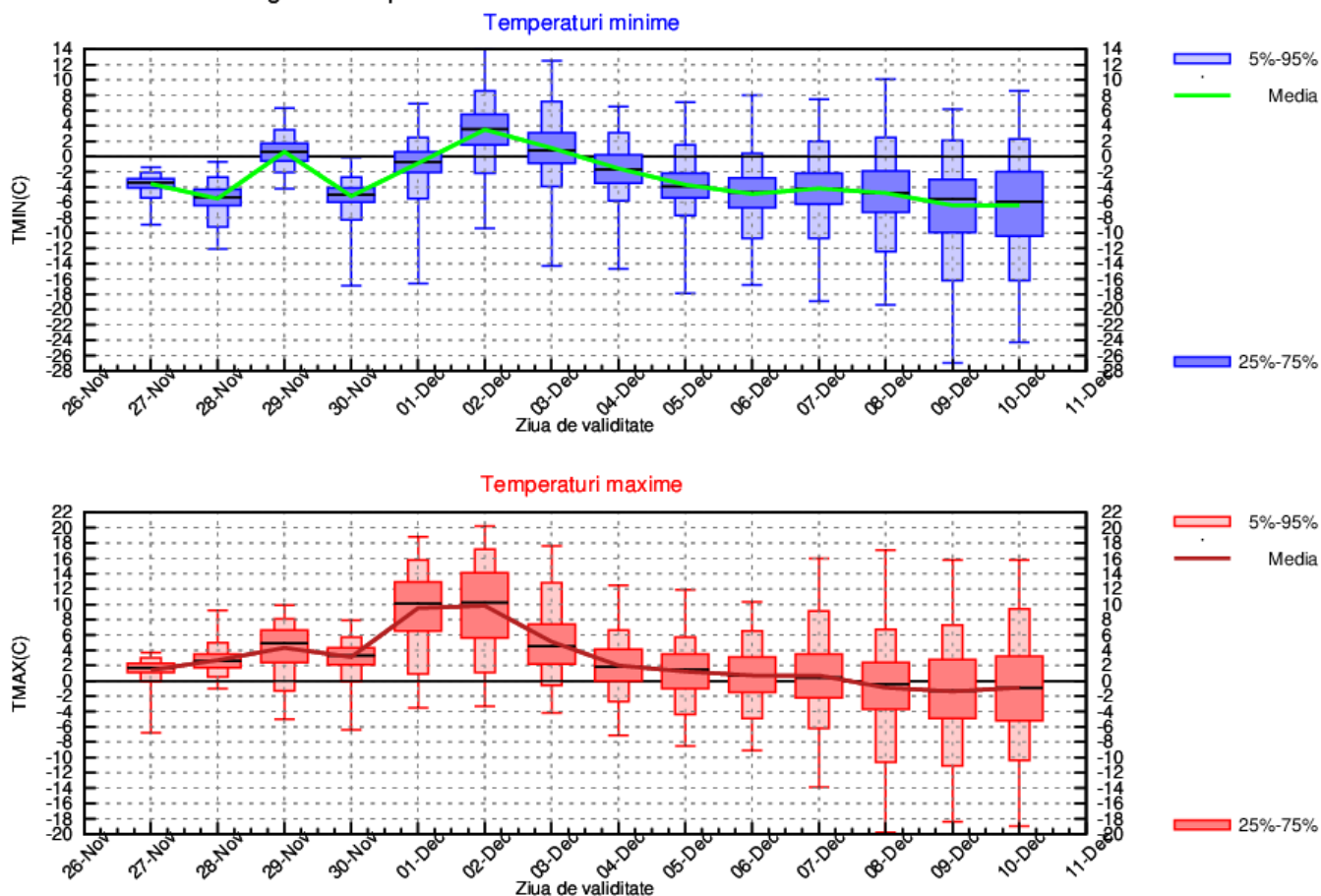

DOBROGEA

Din data de 28 noiembrie, temperaturile vor crește semnificativ și se vor situa în general peste cele climatologic specifice perioadei, cu maxime de 7...10 grade și minime de 2...5 grade, ușor mai mici -în jurul a 0 grade- în diminețile de 28 și 30 noiembrie, iar abateri pozitive foarte mari față de norme sunt estimate pentru zilele de 1 și 2 decembrie. În a doua săptămână, tendința este de răcire treptată, cu valori ce se vor apropia de mediile multianuale.

Probabilitatea de ploaie va fi mai mare în 28 noiembrie și în 3 decembrie, iar după data de 4 decembrie temporar vor fi precipitații mixte.

DOBROGEA Prognoza temperaturilor extreme. Model MOS-ECMWF-EPS. Baza:20231126 00 UTC

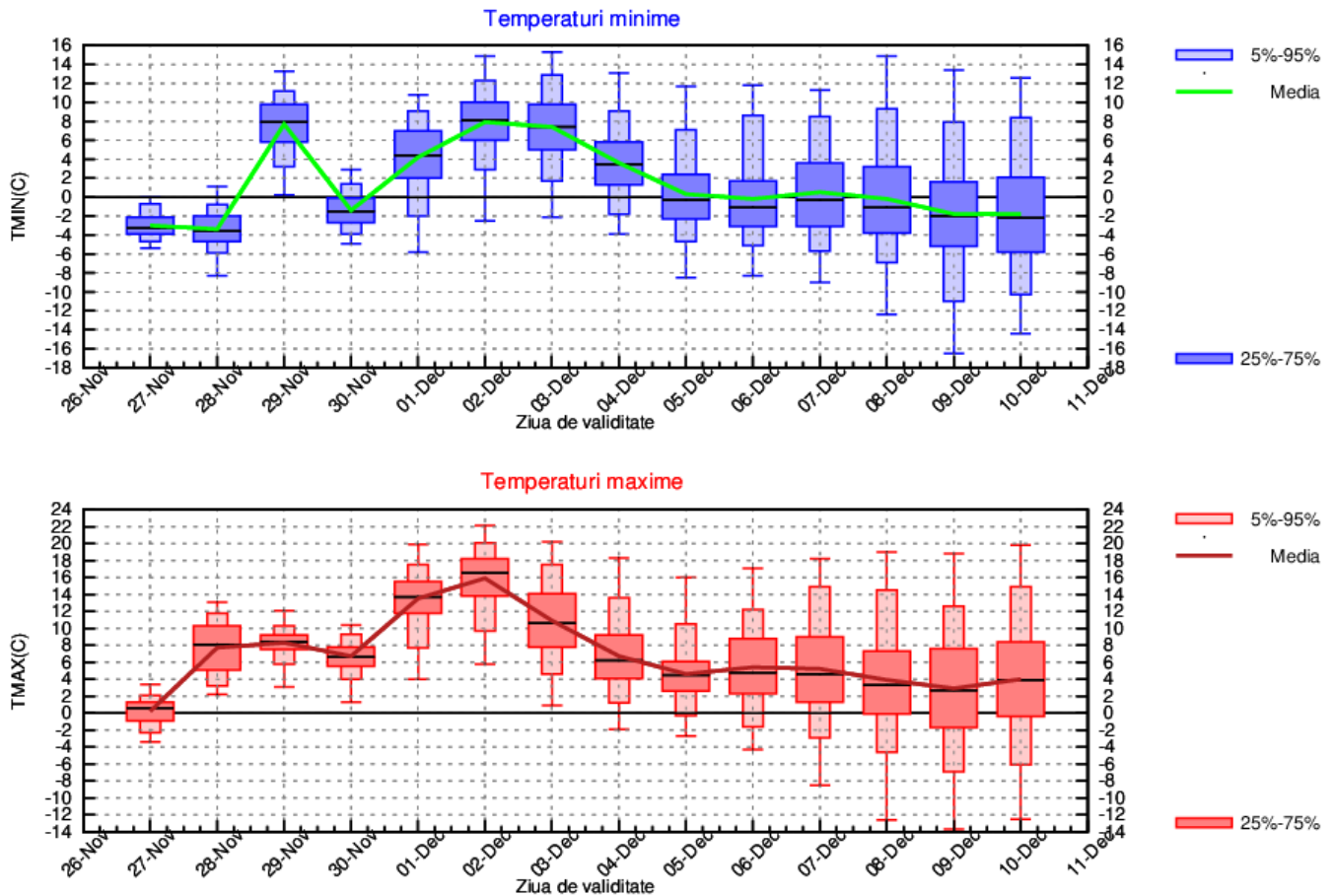

MUNTENIA

Din data de 28 noiembrie și până în 3 decembrie, temperaturile vor fi în creștere în cea mai mare parte regiunii, astfel că se vor situa -în majoritatea zilelor- peste cele climatologic specifice acestei perioade din an, cu maxime de 6...11 grade și minime de -1...4 grade, mediat regional, iar abateri pozitive semnificative față de norme sunt estimate pentru zilele de 1 și 2 decembrie. În a doua săptămână, tendința este de răcire treptată, cu valori ce se vor apropia de mediile multianuale.

Regimul pluviometric va fi apropiat de cel climatologic caracteristic perioadei; va ploua pe arii relativ extinse în 28 noiembrie și local în 2/3 decembrie, însă ulterior va crește probabilitatea să se semnaleze precipitații mixte (ploaie, lapoviță sau ninsoare).

MUNTENIA Prognoza temperaturilor extreme. Model MOS-ECMWF-EPS. Baza:20231126 00 UTC

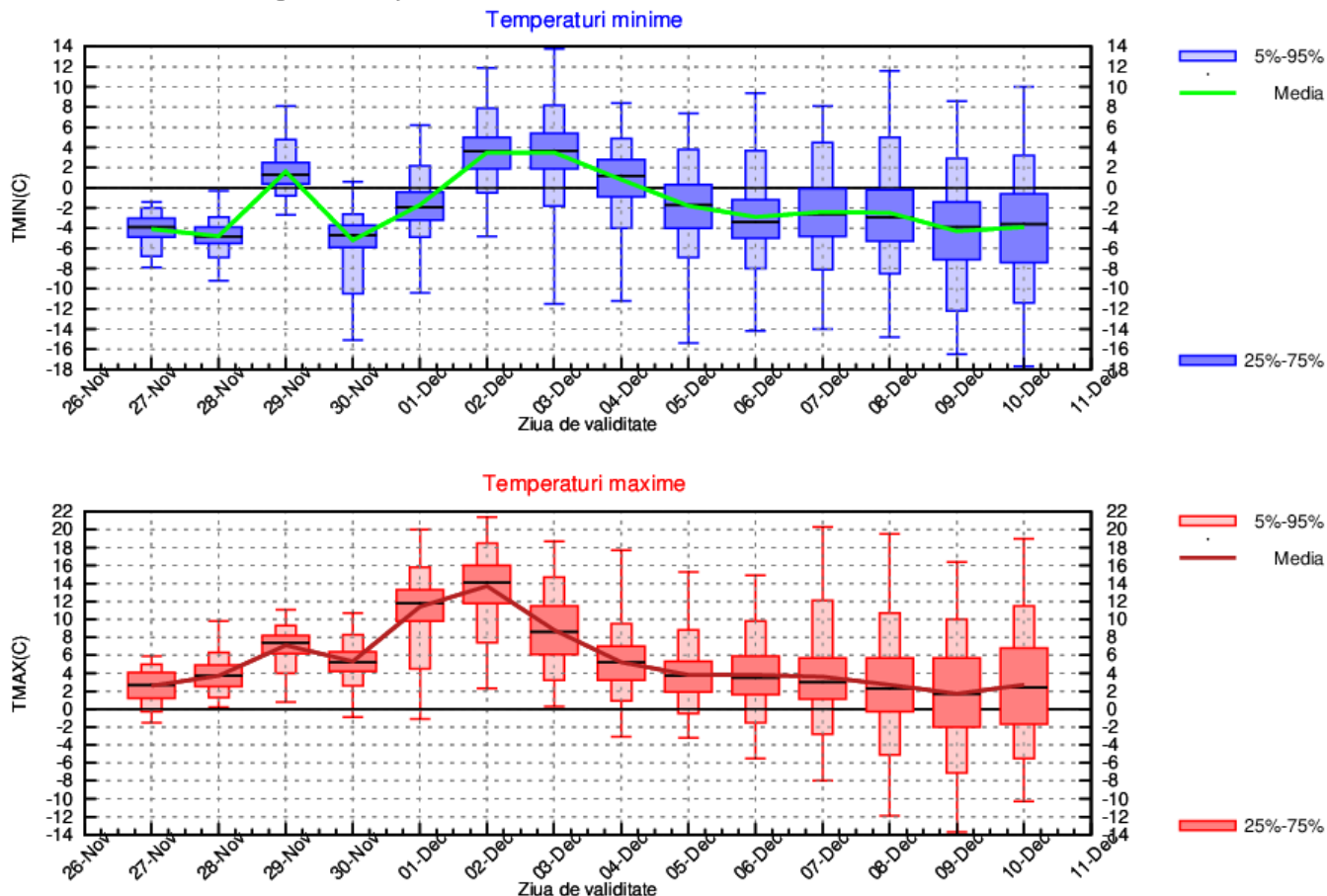

OLTENIA

Vremea va fi rece în 28 noiembrie (maxime de 2...4 grade, în medie), iar în celelalte zile ale primei săptămâni valorile termice diurne vor fi apropiate de norme și chiar peste acestea în 1 și 2 decembrie, iar alternanțe termice vor fi și în regimul termic nocturn, cele mai mici minime urmând a se înregistra în noaptea de 29/30 noiembrie (-7...-4 grade, mediat regional) și cele mai ridicate în 1 spre 2 decembrie. În a doua săptămână, tendința este de răcire treptată, cu valori ce se vor apropia de mediile multianuale.

Regimul pluviometric va fi ușor excedentar în special în prima săptămână. Precipitații mai frecvente și posibil mai însemnate cantitativ (predominat ploi la câmpie și mixte în zona deluroasă) vor fi la începutul intervalului și va ploua pe alocuri și în jurul datei de 2 decembrie. În parte a doua a intervalului de referință se vor semnala temporar precipitații mixte.

OLTENIA Prognoza temperaturilor extreme. Model MOS-ECMWF-EPS. Baza:20231126 00 UTC

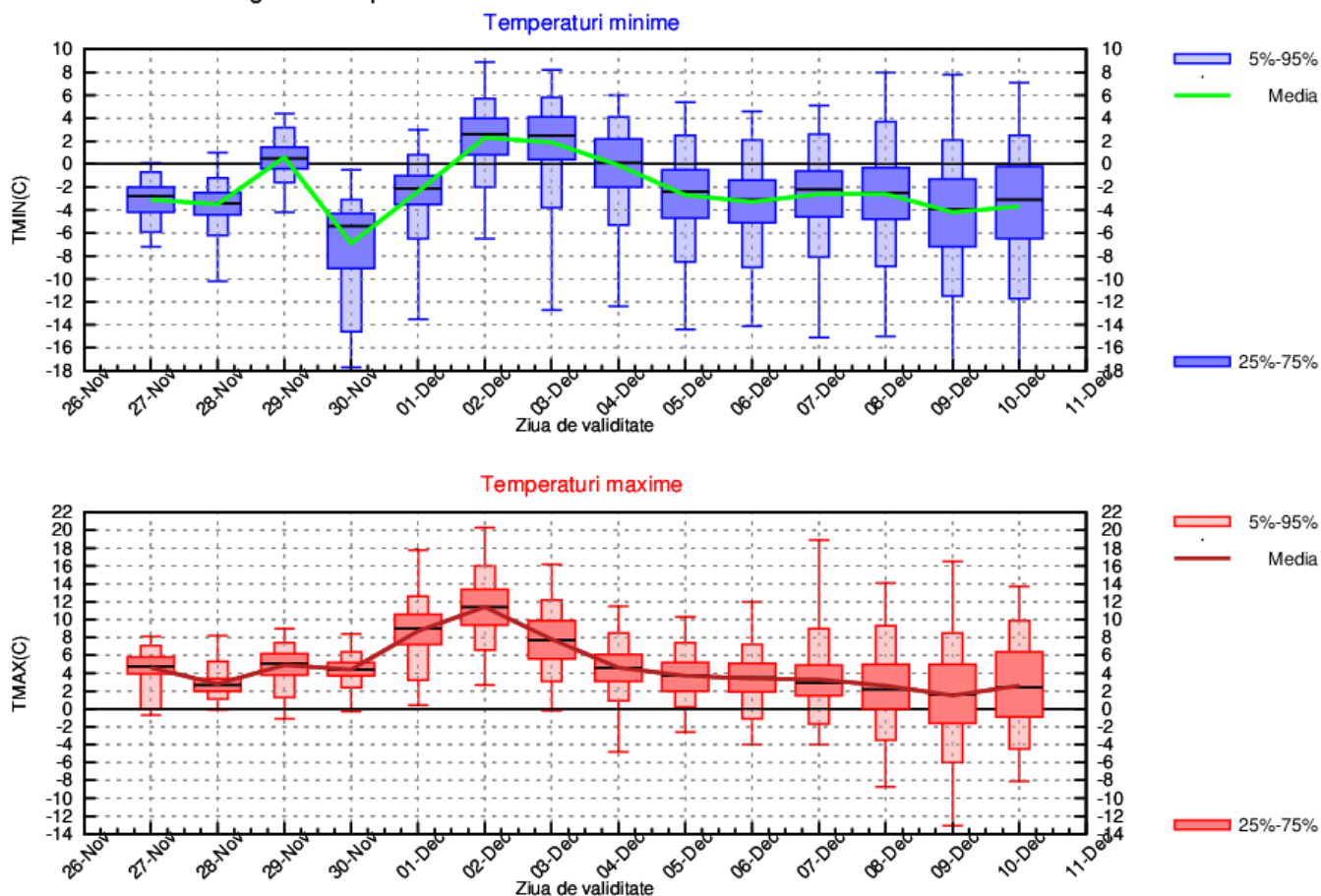

LA MUNTE

Prima săptămână a intervalului va fi caracterizată de oscilații semnificative în regimul termic. Vor fi perioade în care vremea va fi rece, geroasă noaptea, în special în 29/30 noiembrie (maxime în medie de -6...1 grad și minime de -14...-10 grade), dar și zile în care, mai ales la altitudini de sub 1500 m, temperaturile se vor situa peste cele normale (cu precădere în 1 și 2 decembrie). Ulterior, din 4 decembrie, este estimată răcirea vremii, cu un regim termic ce se va situa în general în jurul celui climatologic specific la începutul iernii calendaristice.

Probabilitatea pentru precipitații va fi relativ mare pe tot parcursul intervalului. În majoritatea zilelor vor predomina ninsorile, însă în perioadele cu temperaturi mai ridicate (28 noiembrie, 1 și 2 decembrie) se vor semnala și ploi, îndeosebi la înălțimi de sub 1500 m.

MUNTE Prognoza temperaturilor extreme. Model MOS-ECMWF-EPS. Baza:20231126 00 UTC

