



MINISTERUL MEDIULUI,
APELOR ȘI PĂDURILOR



ADMINISTRAȚIA NAȚIONALĂ
DE METEOROLOGIE



ESTIMĂRI METEOROLOGICE PENTRU INTERVALUL

25.03.2024 - 22.04.2024

Estimările meteorologice pentru patru săptămâni sunt realizate de către ECMWF - Centrul European pentru Prognoze pe Medie Durată. Este estimată media săptămânală a abaterilor temperaturii aerului și a cantităților de precipitații față de media perioadei 2004-2023.

Fenomenele extreme cu o durată scurtă de manifestare nu pot fi prognozate cu ajutorul acestui produs.

Data elaborării : 22 Martie 2024

Săptămâna 25.03.2024 – 01.04.2024

TEMPERATURA AERULUI

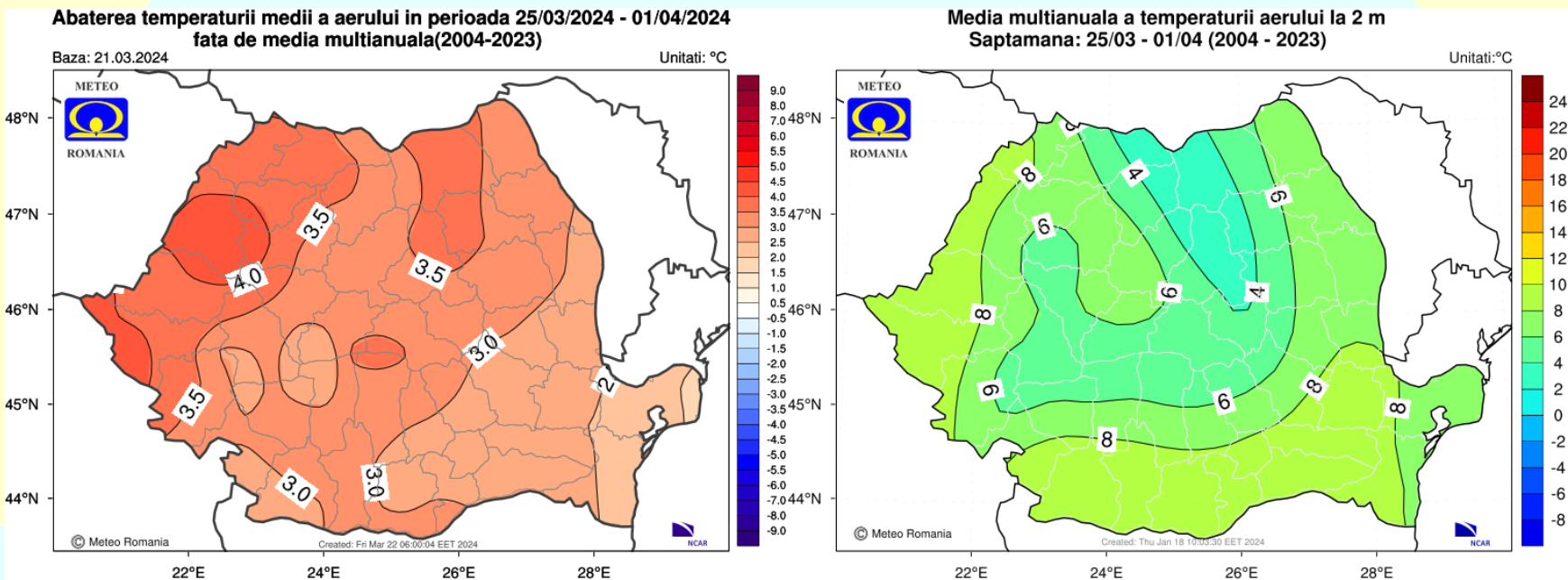

Valorile termice vor fi mai ridicate decât cele specifice pentru această săptămână, pe întreg teritoriul României, dar mai ales în regiunile vestice și nord-vestice.

Săptămâna 25.03.2024 – 01.04.2024

CANTITĂȚILE DE PRECIPITAȚII

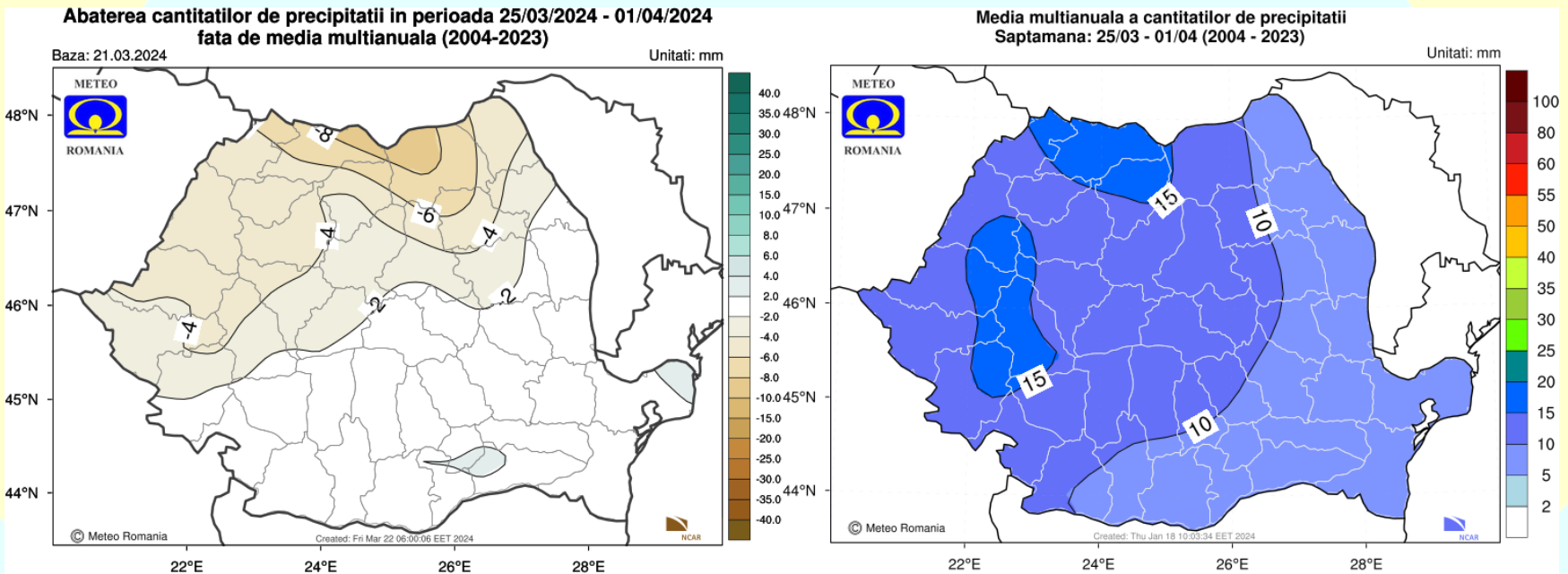

Cantitățile de precipitații vor fi deficitare în regiunile vestice, nord-vestice, nordice și local în cele centrale, iar în rest vor fi apropiate de cele normale pentru acest interval.

Săptămâna 01.04.2024 – 08.04.2024

TEMPERATURA AERULUI

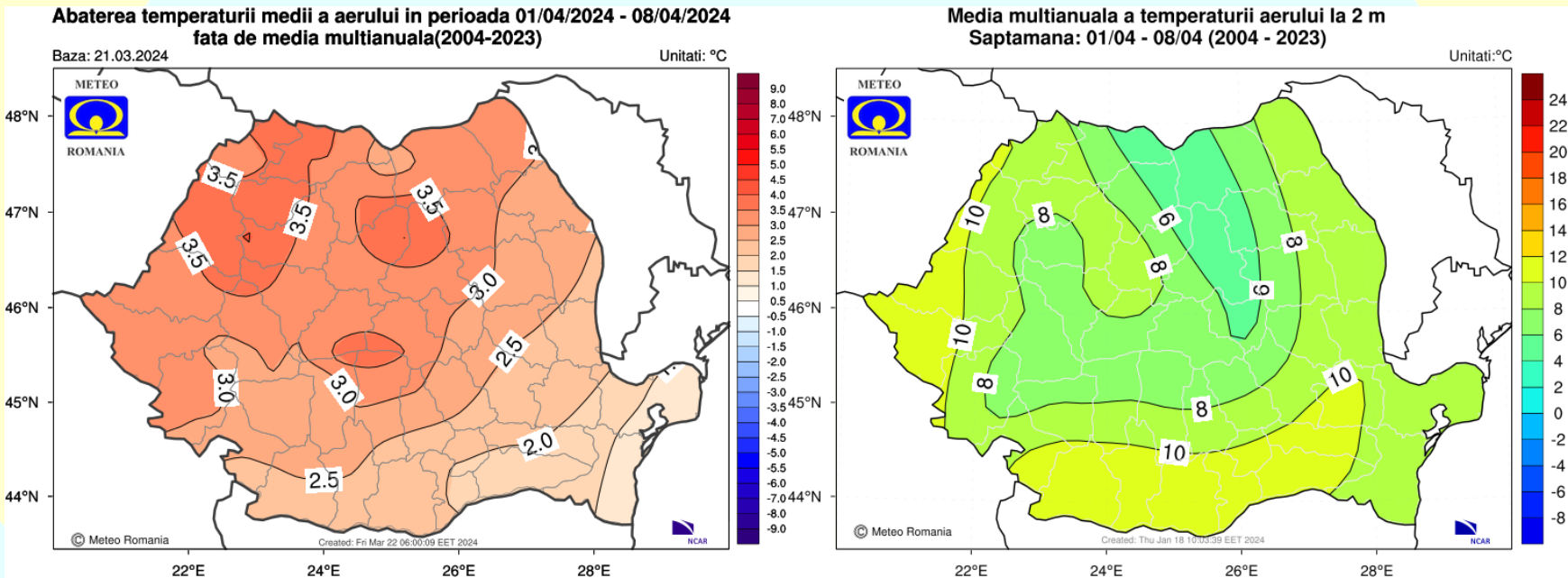

Temperaturile medii vor fi mai ridicate decât cele normale pentru această perioadă, la nivelul întregii țări, dar mai ales în regiunile intracarpătice.

Săptămâna 01.04.2024 – 08.04.2024

CANTITĂȚILE DE PRECIPITAȚII

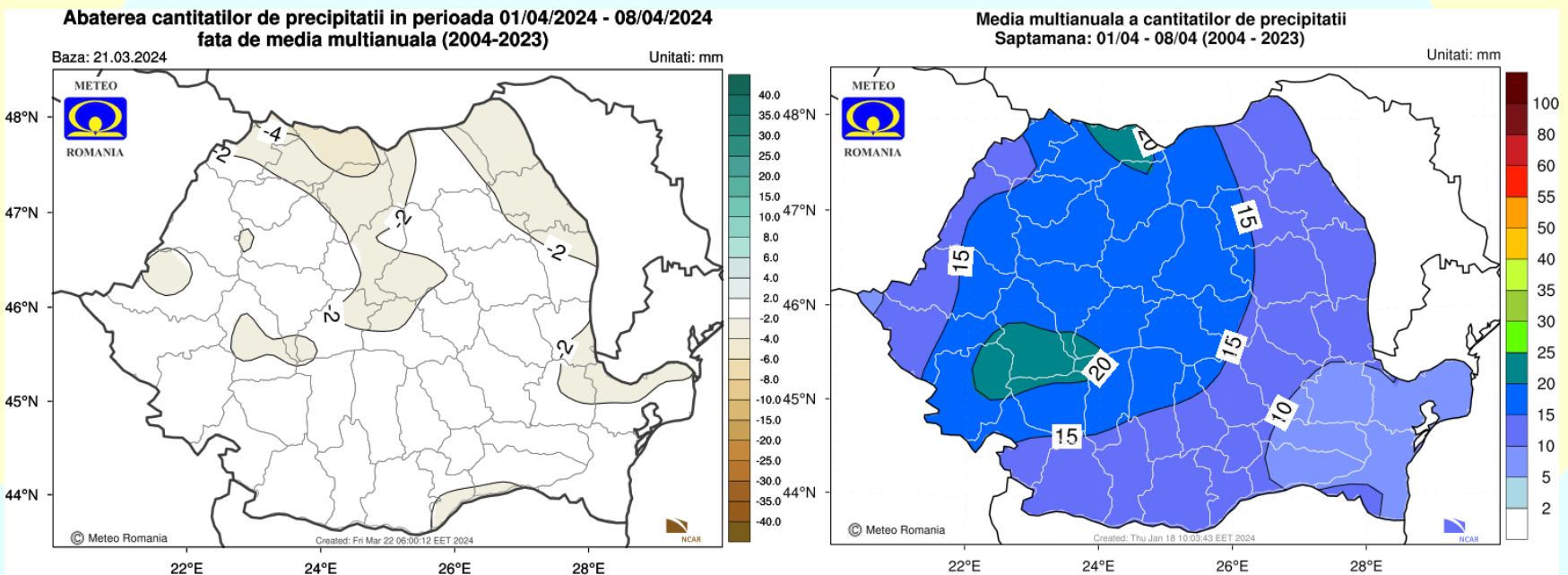

Regimul pluviometric va fi apropiat de cel normal pentru acest interval în cea mai mare parte a țării.

Săptămâna 08.04.2024 – 15.04.2024

TEMPERATURA AERULUI

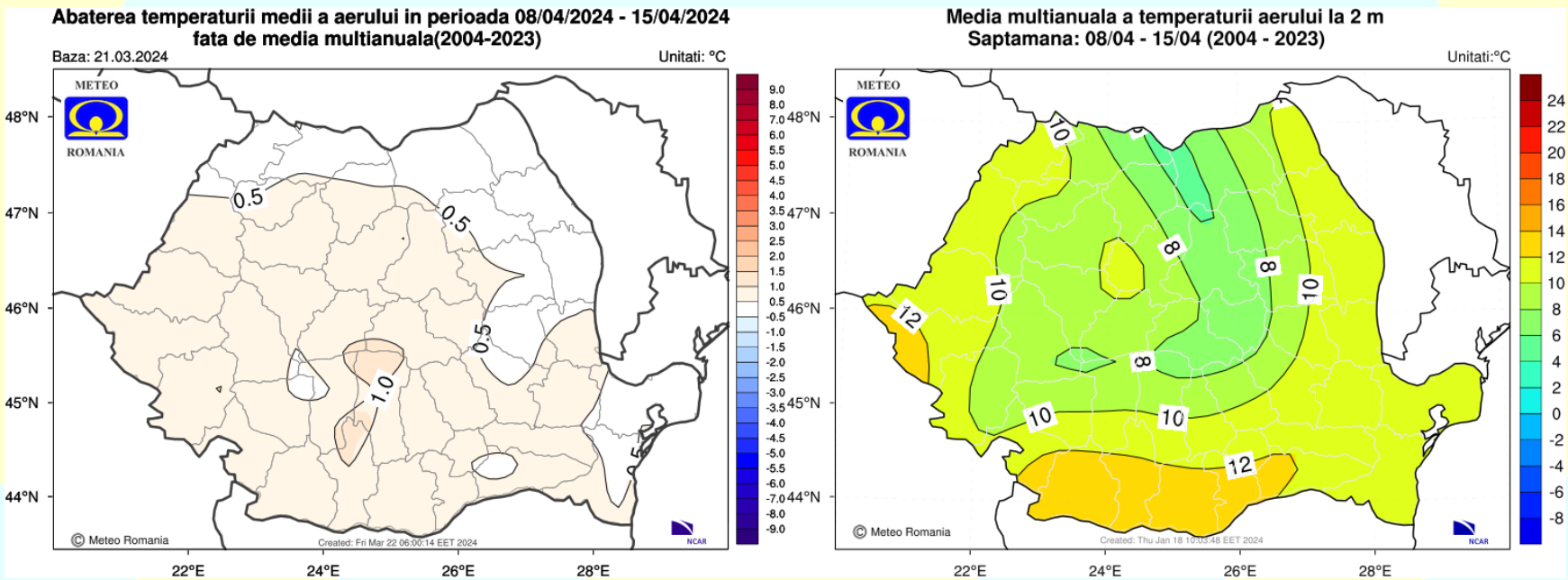

Temperatura medie a aerului va avea valori în general apropiate de cele normale pentru această perioadă, la nivelul întregii țări.

Săptămâna 08.04.2024 – 15.04.2024

CANTITĂȚILE DE PRECIPITAȚII

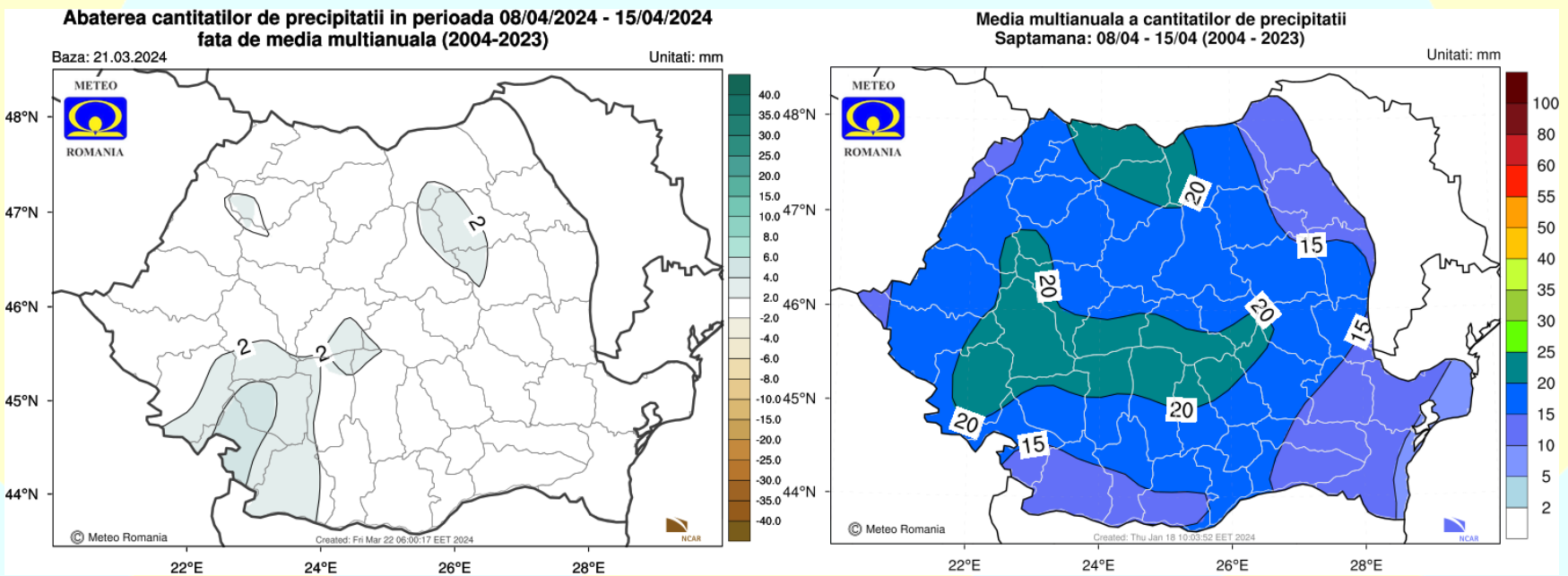

Cantitățile de precipitații vor fi în general apropiate de cele normale pentru acest interval, în toate regiunile.

Săptămâna 15.04.2024 – 22.04.2024

TEMPERATURA AERULUI

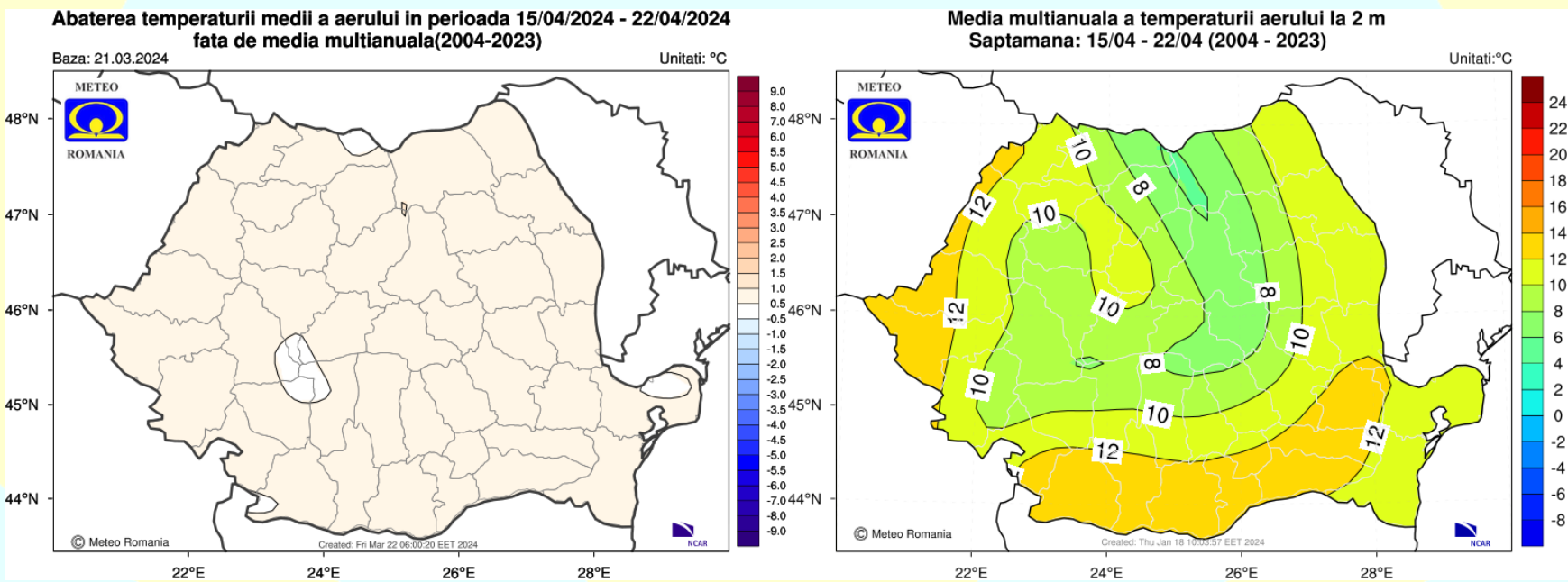

Mediile valorilor termice vor fi apropiate de cele specifice pentru această săptămână, pe întreg teritoriul României.

Săptămâna 15.04.2024 – 22.04.2024

CANTITĂȚILE DE PRECIPITAȚII

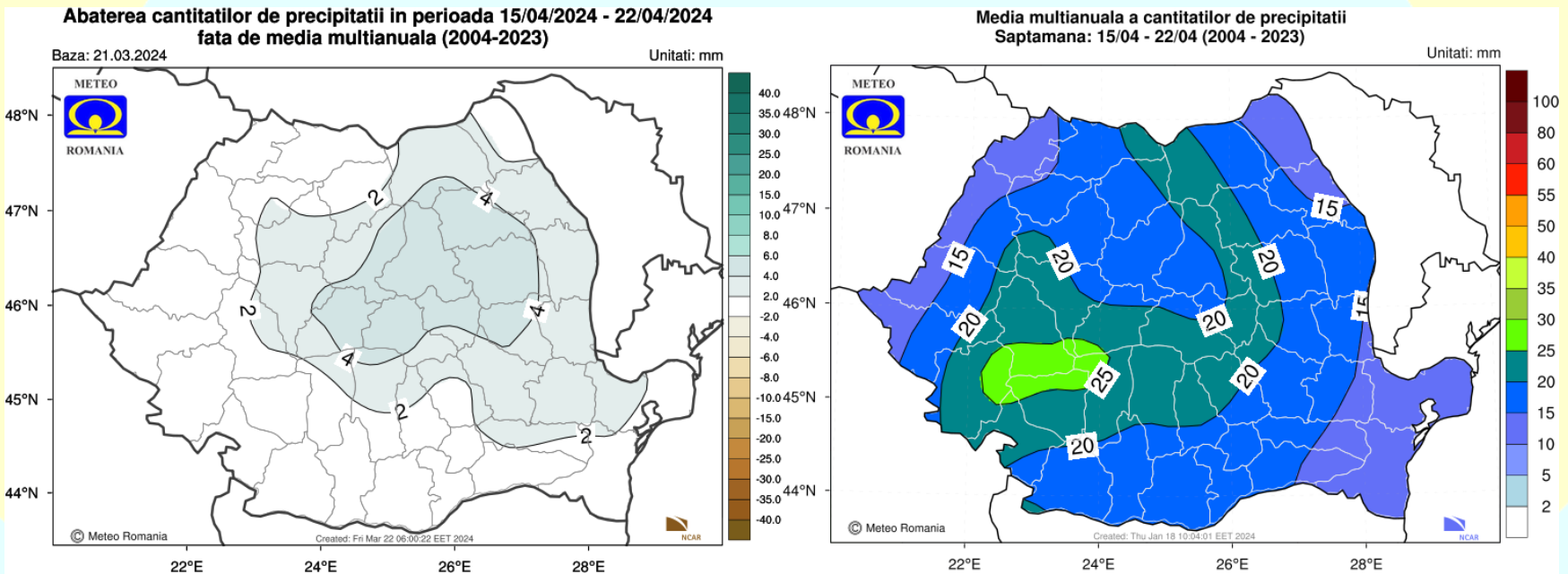

Regimul pluviometric va fi ușor excedentar, local, în regiunile centrale și estice, iar în rest va fi apropiat de cel normal pentru această perioadă.