



MINISTERUL MEDIULUI,
APELOR ȘI PĂDURILOR



ADMINISTRAȚIA NAȚIONALĂ
DE METEOROLOGIE



ESTIMĂRI METEOROLOGICE PENTRU INTERVALUL

03.06.2024 - 01.07.2024

Estimările meteorologice pentru patru săptămâni sunt realizate de către ECMWF - Centrul European pentru Prognoze pe Medie Durată. Este estimată media săptămânală a abaterilor temperaturii aerului și a cantităților de precipitații față de media perioadei 2004-2023.

Fenomenele extreme cu o durată scurtă de manifestare nu pot fi prognozate cu ajutorul acestui produs.

Data elaborării : 31 Mai 2024

Săptămâna 03.06.2024 – 10.06.2024

TEMPERATURA AERULUI

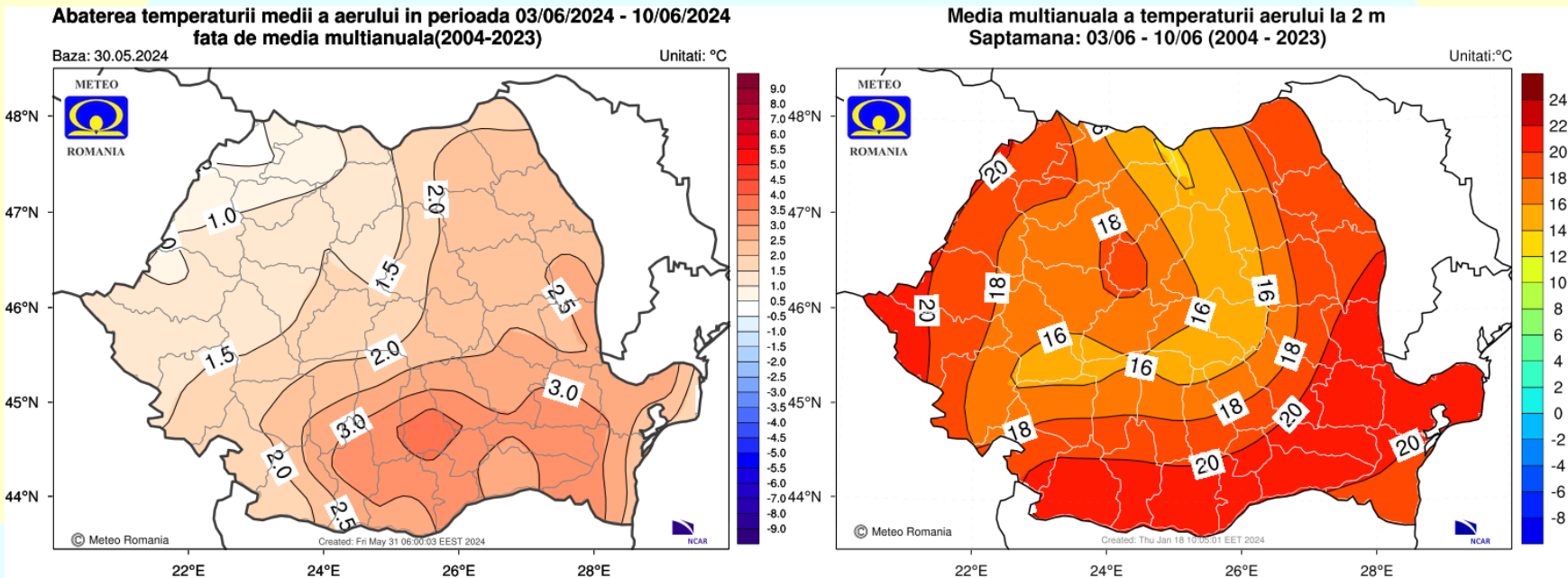

Temperatura medie a aerului va avea valori mai ridicate decât cele specifice pentru această perioadă la nivelul întregii țări, îndeosebi în regiunile sudice și estice.

Săptămâna 03.06.2024 – 10.06.2024

CANTITĂȚILE DE PRECIPITAȚII

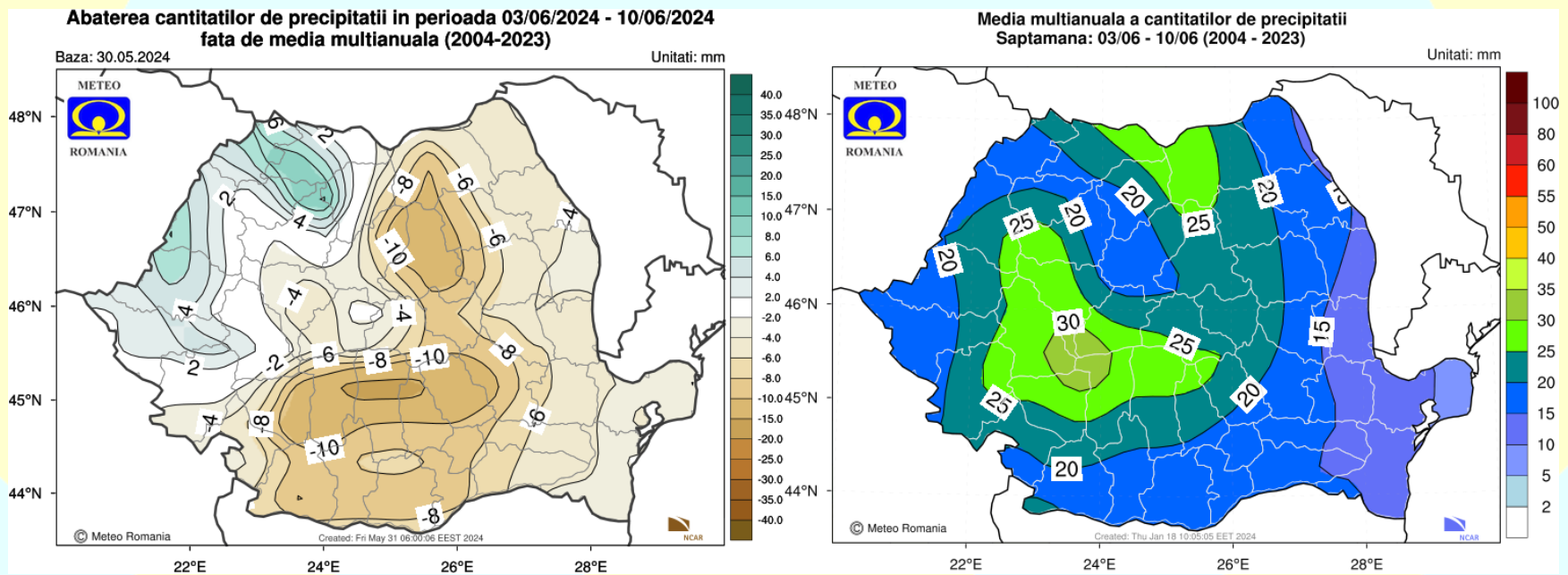

Regimul pluviometric va fi deficitar în sudul, estul și centrul teritoriului și excedentar în rest.

Săptămâna 10.06.2024 – 17.06.2024

TEMPERATURA AERULUI

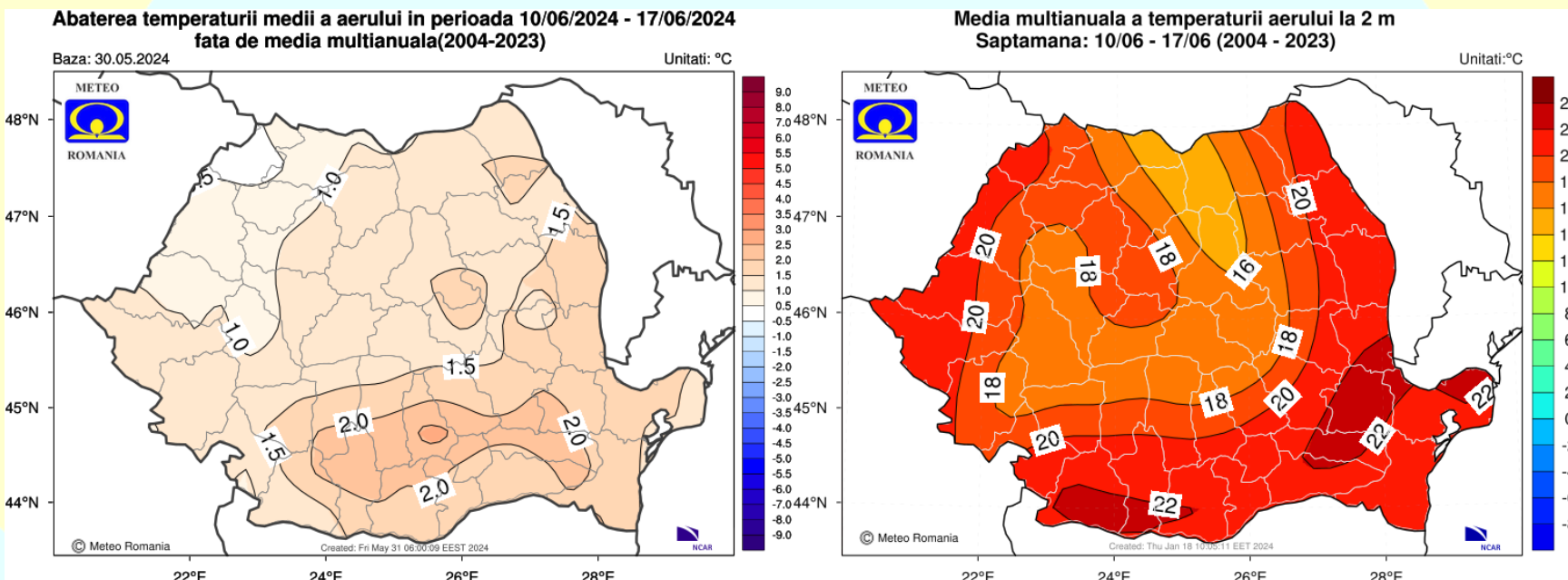

Mediile valorilor termice se vor situa ușor peste normele climatologice specifice acestei săptămâni în toată țara, mai ales în regiunile sudice și estice.

Săptămâna 10.06.2024 – 17.06.2024

CANTITĂȚILE DE PRECIPITAȚII

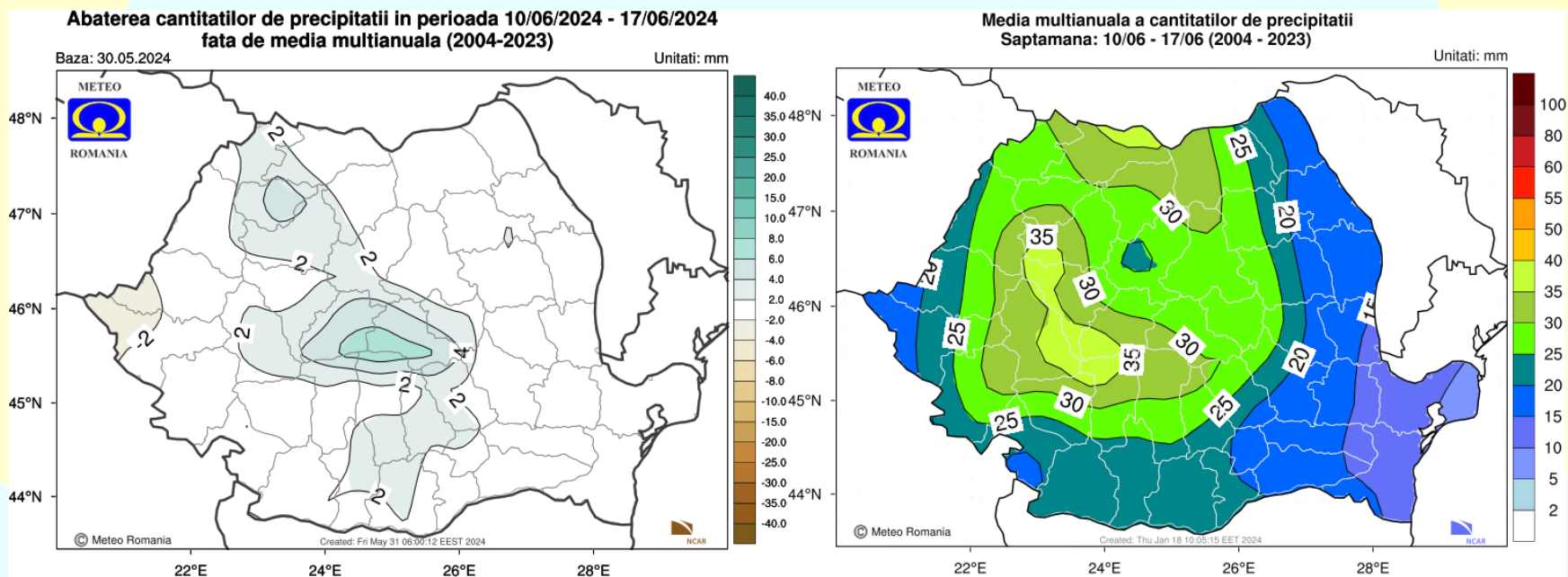

Cantitățile de precipitații vor fi în general apropiate de cele normale pentru această perioadă în cea mai mare parte a țării.

Săptămâna 17.06.2024 – 24.06.2024

TEMPERATURA AERULUI

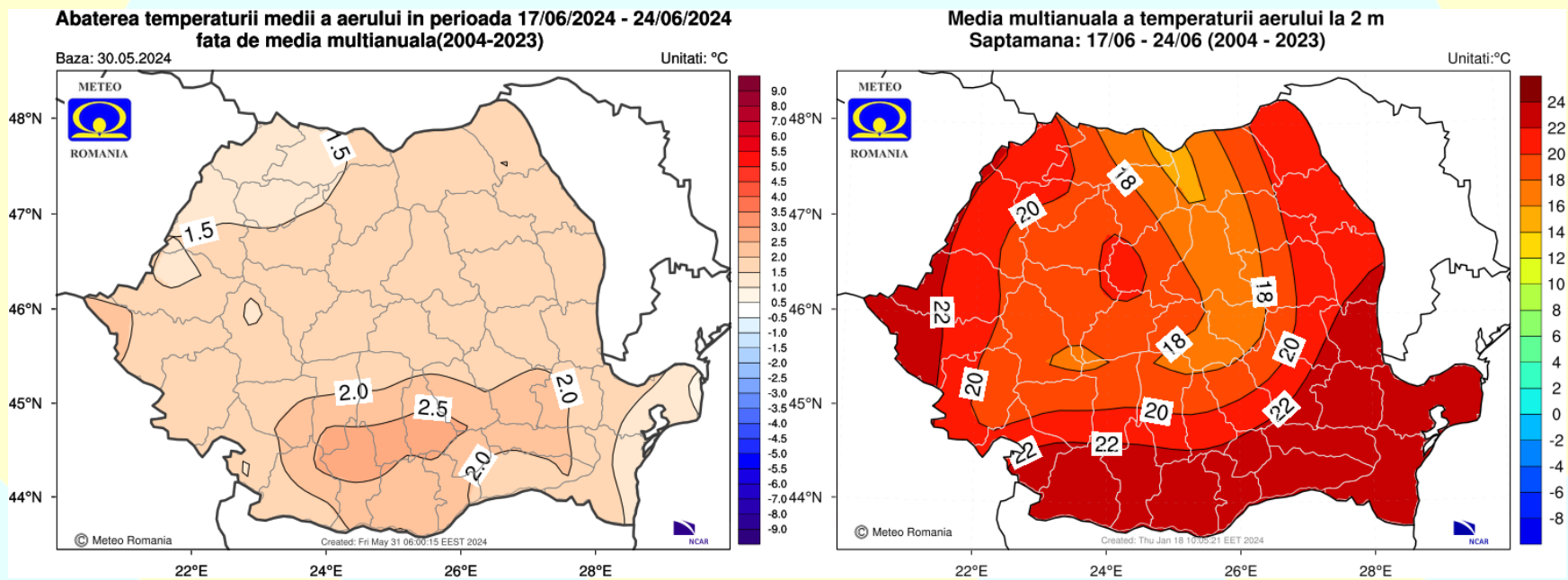

Mediile valorilor termice se vor situa peste cele specifice ale perioadei la nivelul întregii țări.

Săptămâna 17.06.2024 – 24.06.2024

CANTITĂȚILE DE PRECIPITAȚII

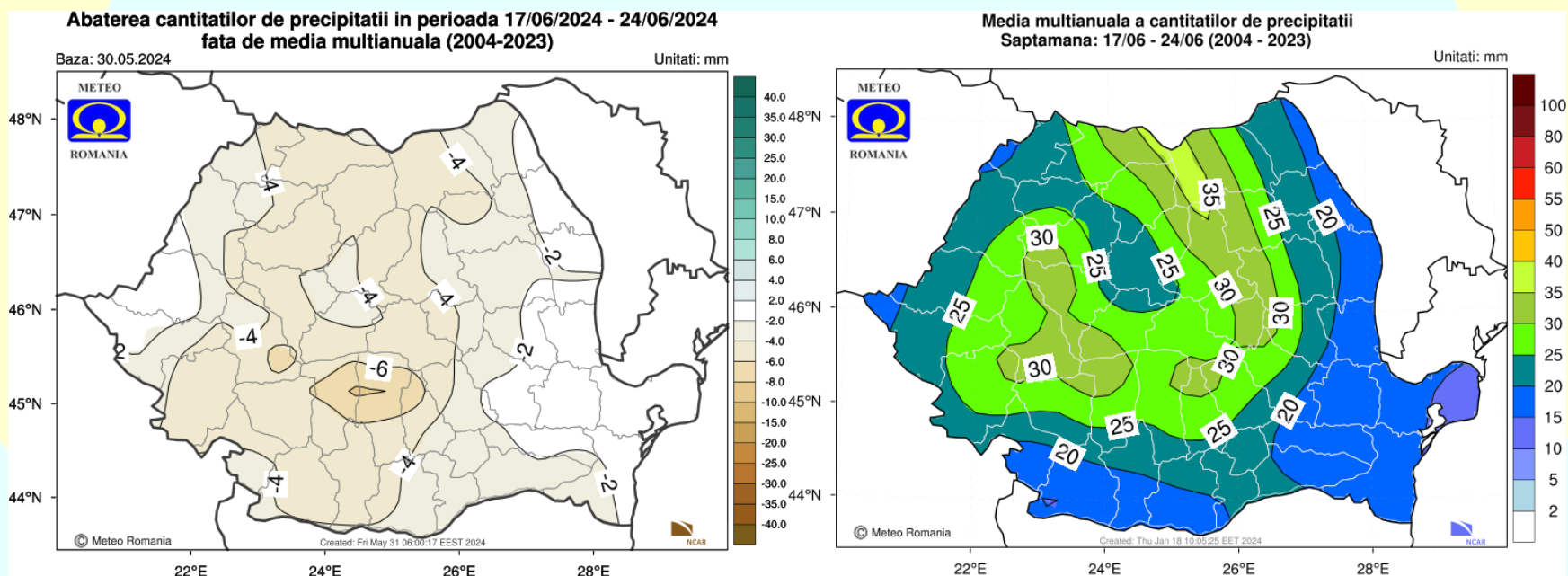

Regimul pluviometric va fi ușor deficitar în majoritatea regiunilor.

Săptămâna 24.06.2024 – 01.07.2024

TEMPERATURA AERULUI

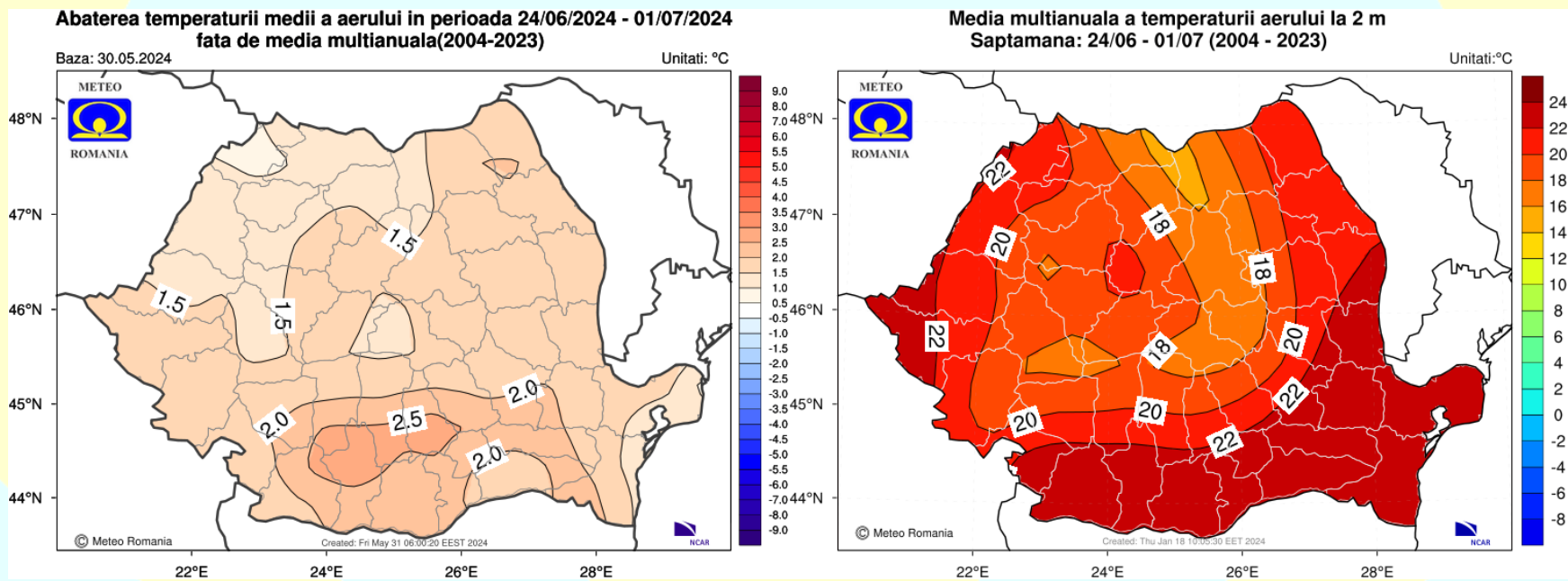

Mediile valorilor termice vor fi mai ridicate decât cele normale pentru această perioadă în toate regiunile.

Săptămâna 24.06.2024 – 01.07.2024

CANTITĂȚILE DE PRECIPITAȚII

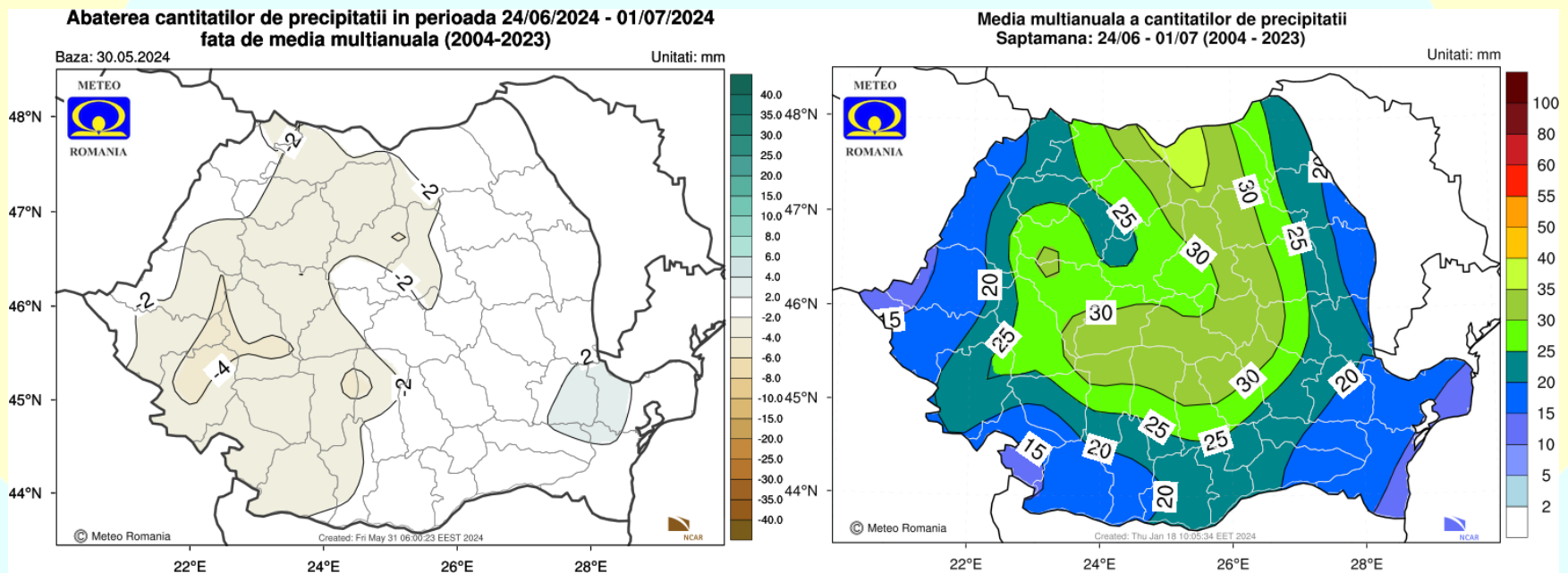

Regimul pluviometric va fi apropiat de cel specific pentru această perioadă în jumătatea de est a teritoriului și ușor deficitar în rest.