



MINISTERUL MEDIULUI,
APELOR ȘI PĂDURILOR



ADMINISTRAȚIA NAȚIONALĂ
DE METEOROLOGIE



ESTIMĂRI METEOROLOGICE PENTRU INTERVALUL

15.07.2024 - 12.08.2024

Estimările meteorologice pentru patru săptămâni sunt realizate de către ECMWF - Centrul European pentru Prognoze pe Medie Durată. Este estimată media săptămânală a abaterilor temperaturii aerului și a cantităților de precipitații față de media perioadei 2004-2023.

Fenomenele extreme cu o durată scurtă de manifestare nu pot fi prognozate cu ajutorul acestui produs.

Data elaborării : 12 Iulie 2024

Săptămâna 15.07.2024 – 22.07.2024

TEMPERATURA AERULUI

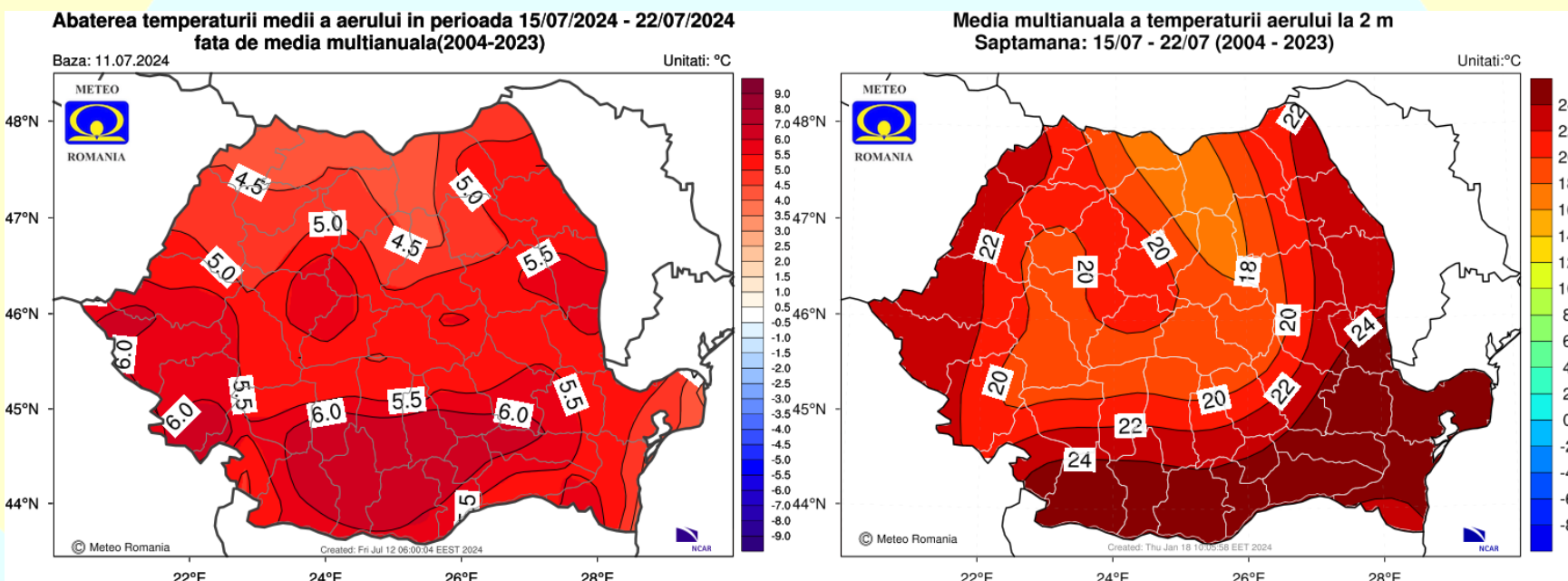

Valorile termice vor fi mai ridicate decât cele specifice pentru această săptămână, pe întreg teritoriul României, dar cu o abatere termică pozitivă mai accentuată în regiunile sudice și sud-vestice.

Săptămâna 15.07.2024 – 22.07.2024

CANTITĂȚILE DE PRECIPITAȚII

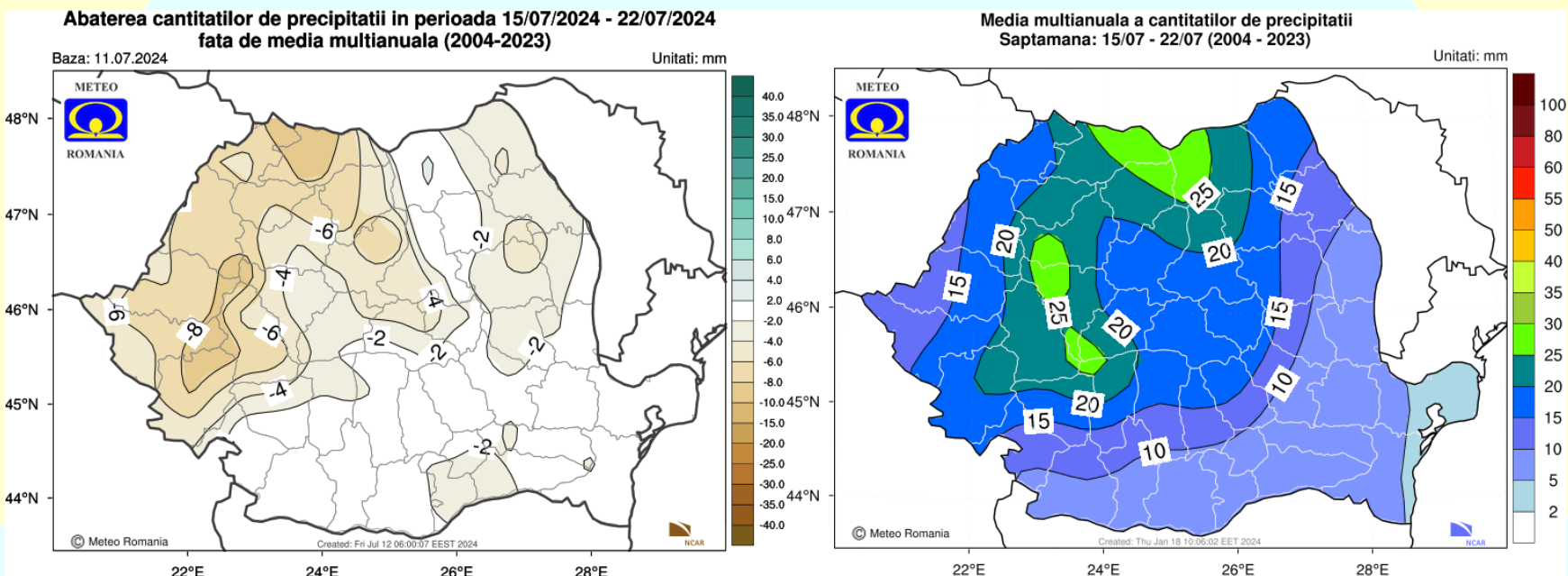

Regimul pluviometric va fi deficitar în regiunile vestice, nord-vestice și centrale, iar în rest va fi în general apropiat de cel normal pentru acest interval.

Săptămâna 22.07.2024 – 29.07.2024

TEMPERATURA AERULUI

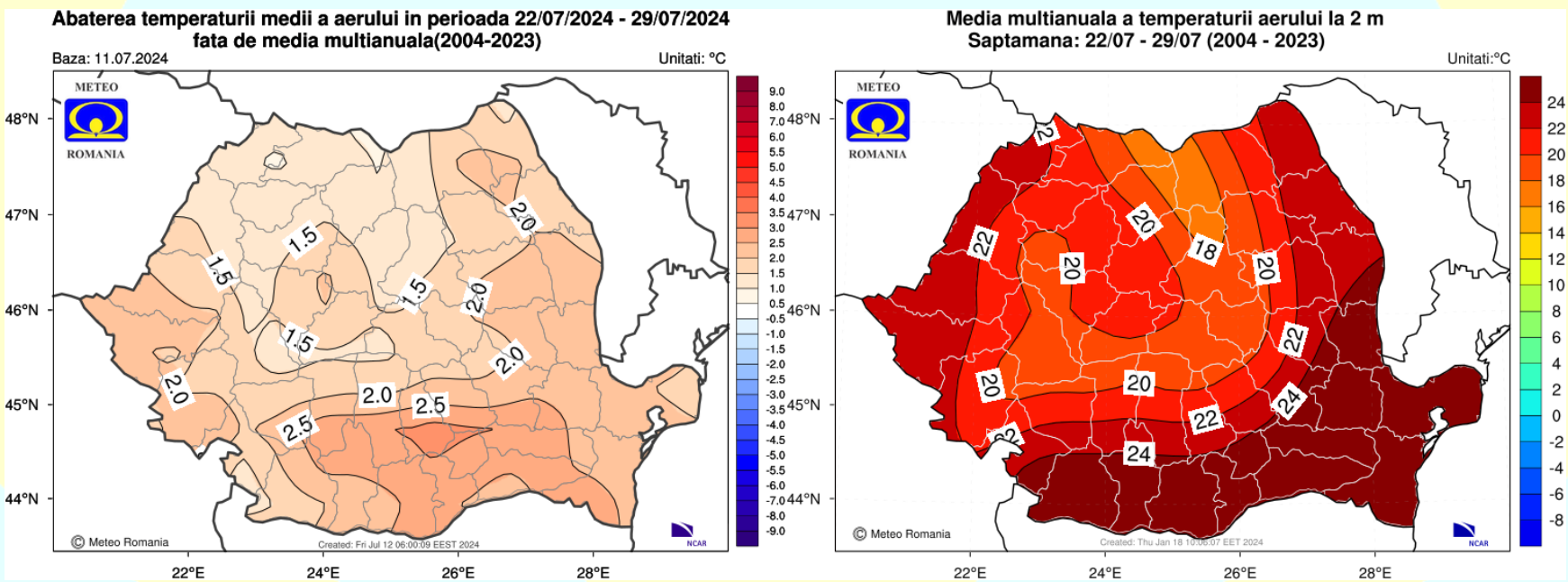

Temperaturile medii vor fi mai ridicate decât cele normale pentru acest interval la nivelul întregii țări, dar mai ales în sudul teritoriului.

Săptămâna 22.07.2024 – 29.07.2024

CANTITĂȚILE DE PRECIPITAȚII

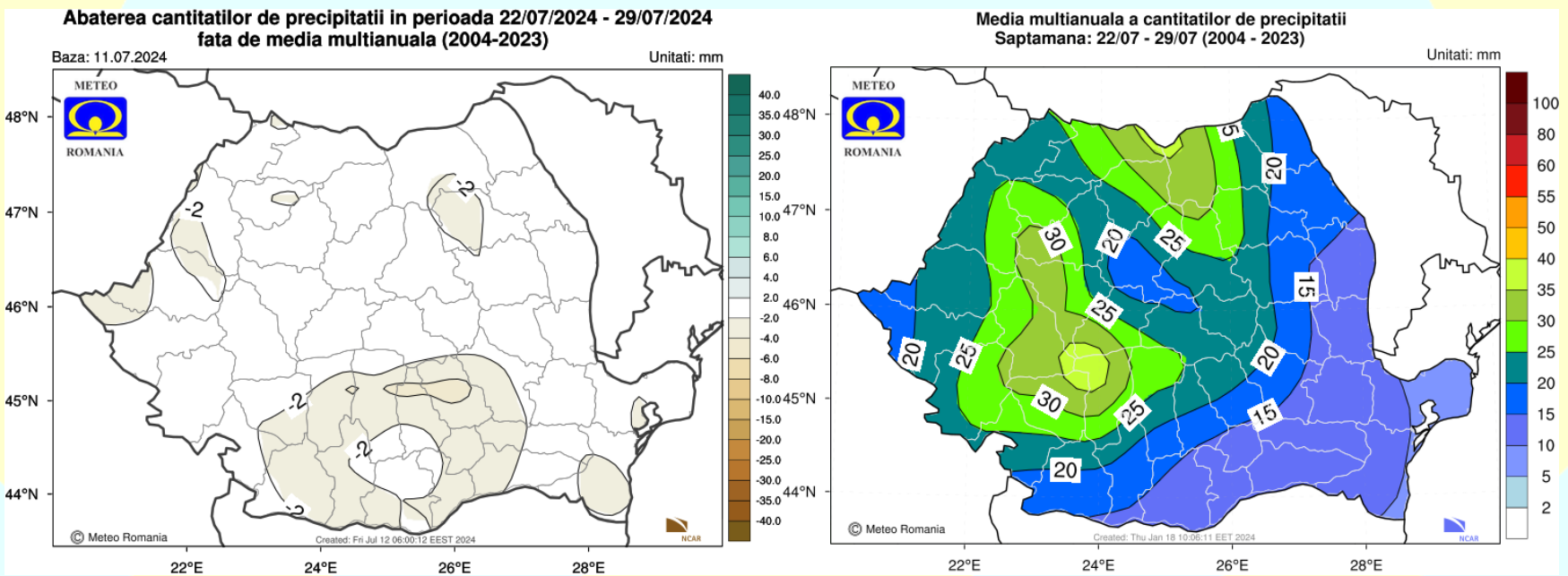

Cantitățile de precipitații vor fi în general apropiate de cele normale pentru această perioadă, în cea mai mare parte a țării.

Săptămâna 29.07.2024 – 05.08.2024

TEMPERATURA AERULUI

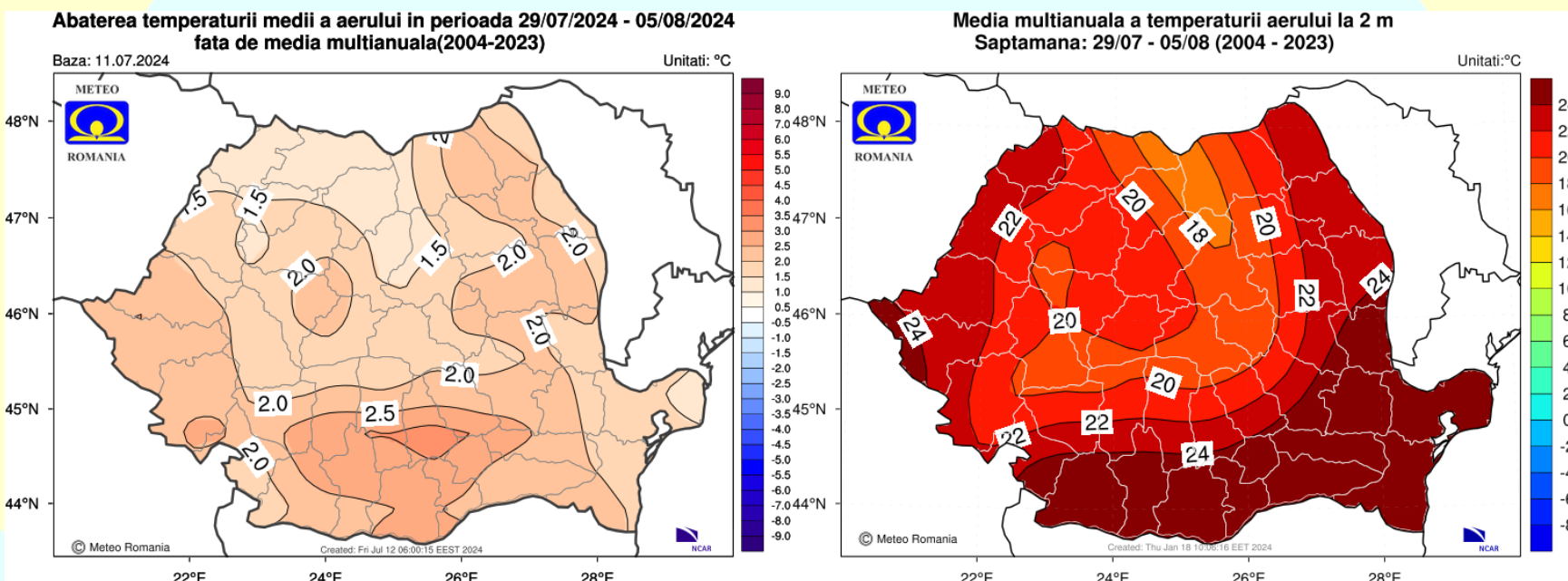

Temperatura medie a aerului va avea valori mai ridicate decât cele normale pentru acest interval în toate regiunile, dar mai ales în cele sudice.

Săptămâna 29.07.2024 – 05.08.2024

CANTITĂȚILE DE PRECIPITAȚII

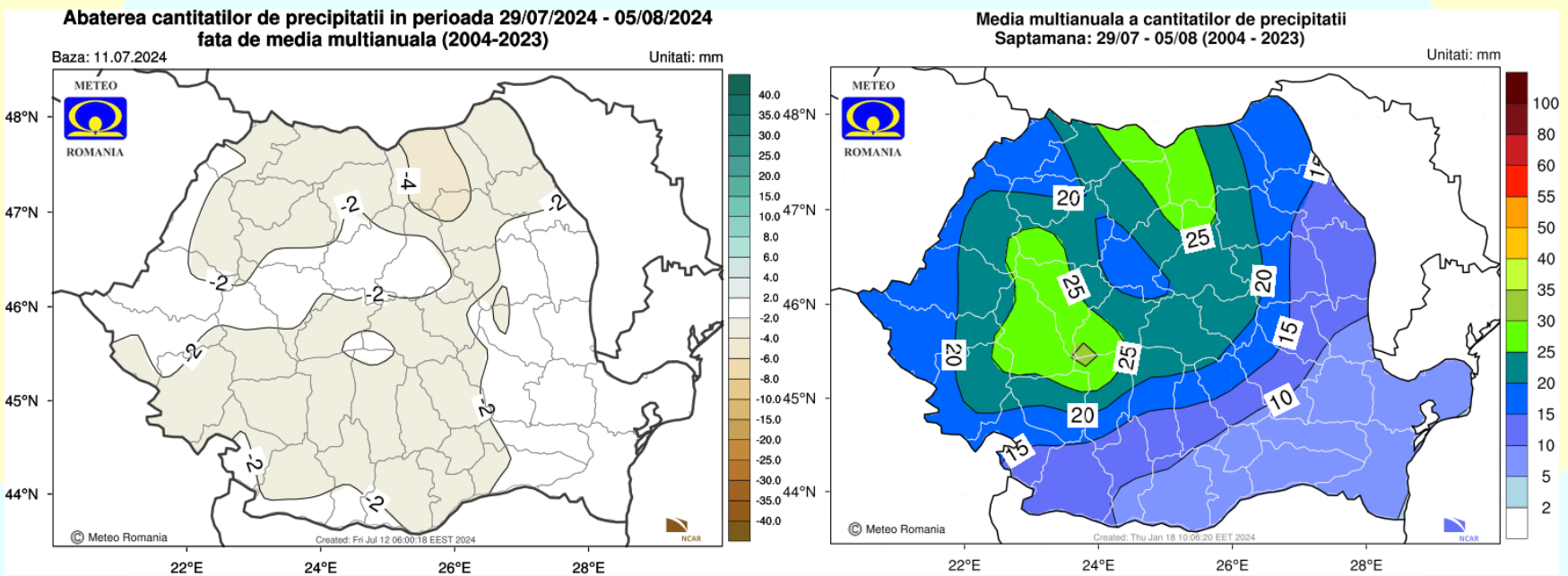

Cantitățile de precipitații vor fi în general apropiate de cele normale, dar local cu o ușoară tendință spre deficit.

Săptămâna 05.08.2024 – 12.08.2024

TEMPERATURA AERULUI

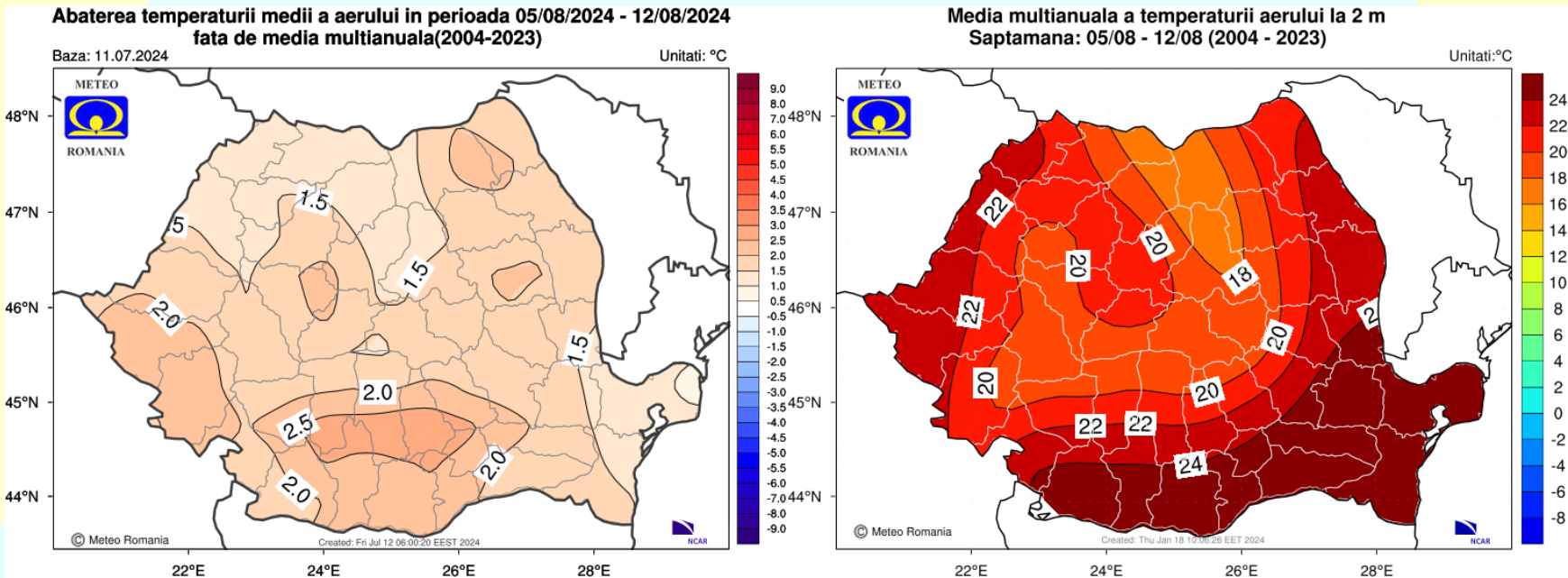

Mediile valorilor termice se vor situa peste cele specifice pentru această săptămână, pe întreg teritoriul României, dar mai ales în regiunile sudice.

Săptămâna 05.08.2024 – 12.08.2024

CANTITĂȚILE DE PRECIPITAȚII

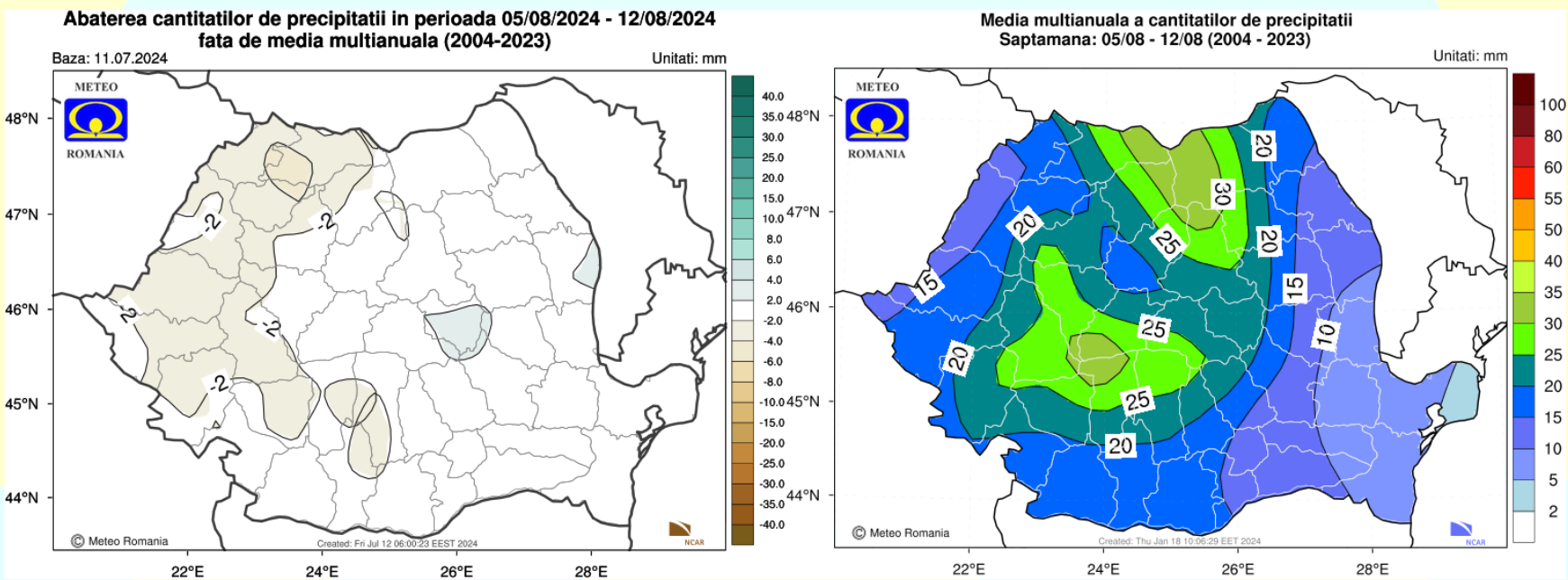

Regimul pluviometric se va situa în general în jurul celui normal pentru această perioadă, în majoritatea regiunilor.